

|        |                      |                            |  |         |       |
|--------|----------------------|----------------------------|--|---------|-------|
| RA     | N. CATALOGO GENERALE | N. CATALOGO INTERNAZIONALE | MINISTERO PER I BENI CULTURALI E AMBIENTALI<br>DIREZ. GEN. DELLE ANTICHITA' E BELLE ARTI | REGIONE | N.    |
| CODICI | 12/00 065676         | ITA:                       | SOPRINTENDENZA ARCHEOLOGICA OSTIA  | 46      | Lazio |

(5605241) Roma, 1975 - Ist. Poligr. Stato - S. (c. 1.000.000)

PROVINCIA E COMUNE: ROMA - ROMA

LUOGO DI COLLOCAZIONE: Ostia Scavi - Magazzini INV. 35692

OGGETTO: P i a t t e

PROVENIENZA (rif. I.G.M.): Acilia - loc. Monti di S. Paolo (Ficana)  
(F. 149 II NE)

DATI DI SCAVO: (o altra acquisizione) Tomba a fossa n. 11 INV. DI SCAVO: 17  
(Scavo 1975)

DATAZIONE: ultime quarte del VII sec. a.C. (periodo Romano-Laziale IV B)

ATTRIBUZIONE:

MATERIALE E TECNICA: argilla, impasto bruno lucidato

MISURE: h. cm. 5,5 ; Ø becca cm. 20 ; Ø fondo cm. 6,4

STATO DI CONSERVAZIONE: ricomposto da frammenti e fortemente lacunoso (manca circa 1/3 del vaso); lucidatura quasi totalmente svanita.

CONSISTENZA ATTUALE DEL MATERIALE: non deperibile

ESAME DEI REPERTI:

CONDIZIONE GIURIDICA: proprietà dello Stato

NOTIFICHE:

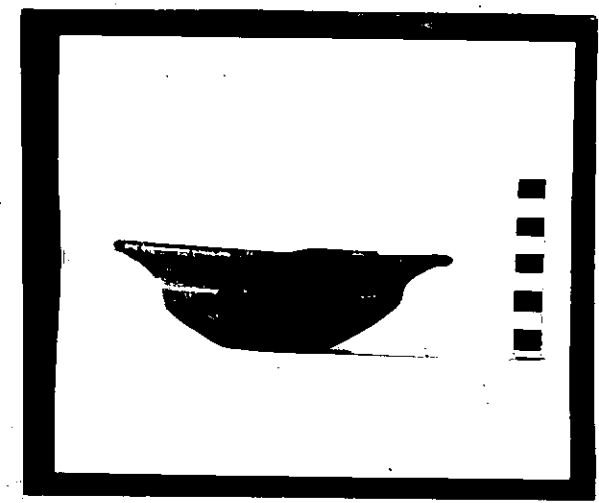

NEG. R 8165-5

DESCRIZIONE: Fondo piano; vasca profonda e a tronco di cono rovesciato; labbro svasato distinto dalla vasca tramite un leggero risalto a spigolo; sotto l'orlo un foro di sospensione.

I piatti su basso piede sono ampiamente diffusi in ambienti laziali; rari sono gli esemplari a fondo piano, cfr. in proposito: M. Cataldi, Ricerca su una comunità del Lazio Preistorico, Roma 1979, p. 94 n. 155.

RESTAURI:

ESEGUITI:

PROCEDIMENTI SEGUITI:

BIBLIOGRAFIA, INVENTARI:

FOTOGRAFIE:

DISEGNI:

ESAME DEI SITI E DEI TERRENI:

RIFERIMENTO OGGETTI DELLO STESSO COMPLESSO:

Invv. 35601 ; 35687 a 35712

COMPILATORE DELLA SCHEDA:

DATA: 5 - NOV. 1979

Maria Cataldi *Maria Cataldi*

VISTO DEL FUNZIONARIO RESPONSABILE:

F.to C. PAVOLINI

ALLEGATI:

OSSERVAZIONI:

RIFERIMENTO VECCHIE SCHEDE:

Io sottoscritto mi obbligo alla conservazione dell'oggetto descritto nel presente foglio secondo le norme della Legge 1° Giugno 1939, n. 1089 e Regolamento approvato con R. Decreto n. 363 del 30 Gennaio 1913; di conseguenza a non rimuoverlo dal posto che occupa, a non apportarvi modificazioni senza conseguire preventiva approvazione del Ministero dell'Istruzione, e a non menomarne in alcun modo il pubblico godimento.

DATA: .....

VISTO DEL SOPRINTENDENTE

FIRMA

AGGIORNAMENTI: