



CODICI

12/00 065677

ITA:

SOPRINTENDENZA ARCHEOLOGICA OSTIA

46

Lazio

(5605241) Roma, 1975 - Ist. Poligr. Stato - S. (c. 1.000.000)

PROVINCIA E COMUNE:

ROMA - ROMA

LUOGO DI COLLOCAZIONE:

Ostia Scavi - Magazzini

INV.

35693

OGGETTO:

K e t y l e

PROVENIENZA (rif. I.G.M.):

Acilia - lec. Menti di S. Paolo (Ficana)

(F. 149 II NE)

DATI DI SCAVO:

(o altra acquisizione)

Tomba a fossa n. 11

INV. DI SCAVO:

10

(scavo 1975)

DATAZIONE:

ultimo quarto del VII sec. a.C. (periodo Romano-

ATTRIBUZIONE:

Laziale IV B)

MATERIALE E TECNICA:

argilla, impasto bruno lucidato, sfumato
in rossastro presso il fondo

MISURE:

h. cm. 8,7; Ø bocca cm. 12 ; Ø fondo cm. 5,6

STATO DI CONSERVAZIONE:

ricomposte da frammenti e fortemente
lacunosa; delle due anse, incomplete, una sola è riattac-
cabile al vase; lucidatura in gran parte scomparsa.

CONSISTENZA ATTUALE DEL MATERIALE:

non deperibile

ESAME DEI REPERTI:

CONDIZIONE GIURIDICA:

proprietà delle State

NOTIFICHE:

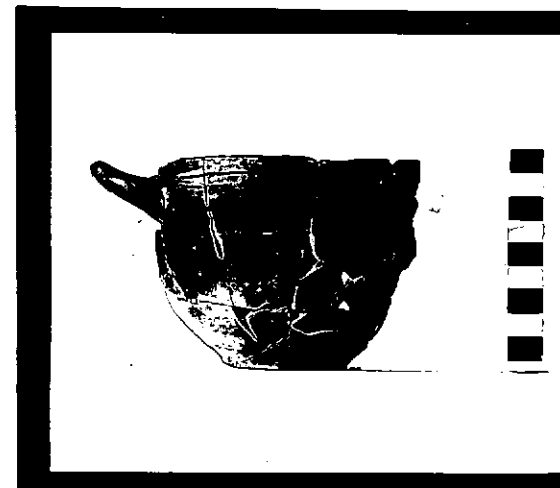

NEG. R. 3165-6

DESCRIZIONE:

Fondo piano appena sagomato; vasca ampia e
profonda con pareti svasate in basso, verticali in alto
e appena rientranti all'orlo; anse a bastoncelle impe-
state orizzontalmente sotto l'orlo e dirette obliquame-
te più in alto; Due incisioni orizzontali tracciate re-
golarmente ed in modo molto irregolare, sottolineano l'or-
lo.Sul tipo cfr. da ultime: G. Barteleni, M. Cataldi, Ri-
cerca su una comunità del Lazio Preistorico, Roma 1977,
pp. 76-77 n. 106

RESTAURI:

ESEGUITI:

PROCEDIMENTI SEGUITI:

BIBLIOGRAFIA, INVENTARI:

FOTOGRAFIE:

DISEGNI:

ESAME DEI SITI E DEI TERRENI:

RIFERIMENTO OGGETTI DELLO STESSO COMPLESSO:

Invv. 35601 ; 35687 a 35712

COMPILATORE DELLA SCHEDA: **Maria Cataldi** *Maria Cataldi*

DATA: *5* - NOV. 1979

VISTO DEL FUNZIONARIO RESPONSABILE:
F.to C. PAVOLINI

ALLEGATI:

OSSERVAZIONI:

RIFERIMENTO VECCHIE SCHEDE:

Io sottoscritto mi obbligo alla conservazione dell'oggetto descritto nel presente foglio secondo le norme della Legge 1° Giugno 1939, n. 1089 e Regolamento approvato con R. Decreto n. 363 del 30 Gennaio 1913; di conseguenza a non rimuoverlo dal posto che occupa, a non apportarvi modificazioni senza conseguire preventiva approvazione del Ministero dell'Istruzione, e a non menomarne in alcun modo il pubblico godimento.

DATA:

VISTO DEL SOPRINTENDENTE

FIRMA

AGGIORNAMENTI: