

RA:	N. CATALOGO GENERALE	N. CATALOGO INTERNAZIONALE	MINISTERO PER I BENI CULTURALI E AMBIENTALI DIREZ. GEN. DELLE ANTICHITA' E BELLE ARTI	REGIONE	N.
CODICI	12/00 065683	ITA:	SOPRINTENDENZA ARCHEOLOGICA OSTIA	46	Lazio

(5605241) Roma, 1975 - Ist. Poligr. Stato - S. (c. 1.000.000)

PROVINCIA E COMUNE: ROMA - ROMA  
 LUOGO DI COLLOCAZIONE: Ostia Scavi - Magazzini INV. 35699

OGGETTO: Anfera a spirale

PROVENIENZA (rif. I.G.M.): Acilia - loc. Menti di S. Paolo (Picana)  
 (F. 149 II NE)

DATI DI SCAVO: Tomba a fessa n. 11 INV. DI SCAVO: 7,7bis,22  
 (o altra acquisizione) (scave 1975)

DATAZIONE: ultime quarte del VII sec. a.C. (periode Romano-  
 Laziale IV B)

ATTRIBUZIONE:

MATERIALE E TECNICA: ~~argilla~~, impasto bruno lucidato

MISURE: alt. non ricostruibile; h. collo cm. 10 ; Ø becca  
 cm. 12,7 ; Ø piede cm. 9 circa

STATO DI CONSERVAZIONE: restano, ricomposti da frammenti, due  
 porzioni del vaso: una comprendente metà circa del collo  
 ed un'ansa, l'altra parte del piede e della metà inferiore  
 del corpo. Inoltre molti altri piccoli frammenti non ricongiungibili.

Consistenza attuale del materiale: non deperibile

ESAME DEI REPERTI:

CONDIZIONE GIURIDICA: proprietà delle State

NOTIFICHE:

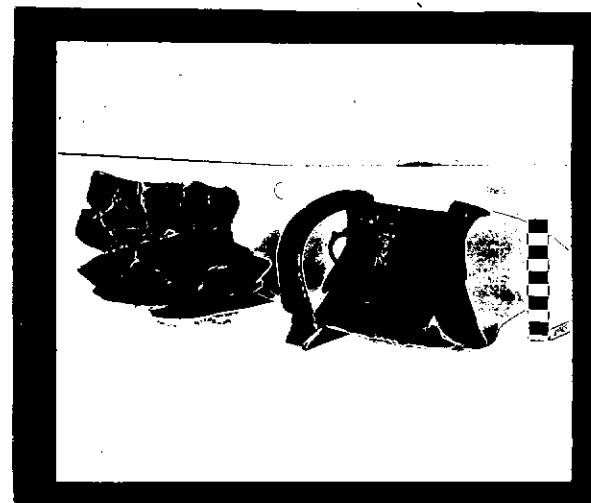

NEG. R 3166-4

DESCRIZIONE: Piede a disco; corpo globulare; collo a profilo  
 concavo a tronco di cono rovesciato con orle svasate,  
 due anse a nastro slargato alle estremità, impostate ver-  
 ticalmente all'orlo e alla spalla. Decorazione incisa  
 della decorazione del corpo restano solo tracce di fasce  
 di 5-6 linee a W che fiancheggiano solitamente le doppie  
 spirali, e resti incomprendibili (si scorge una linea  
 terminante in una veluta) di un motivo inciso sulla  
 spalla. Alla base del collo una fascia campita a retico-  
 lato. Sulle anse fasce di 7 linee verticali.  
 Sulle anfore a spirali e sulla loro diffusione cfr. da  
 ultime A. Beijer, in Mededelingen van het Nederlands  
Instituut te Rome, 1978, pp. 7-21 con ampia bibliografia

RESTAURI:

ESEGUITI:

PROCEDIMENTI SEGUITI:

BIBLIOGRAFIA, INVENTARI:

FOTOGRAFIE:

DISEGNI:

ESAME DEI SITI E DEI TERRENI:

RIFERIMENTO OGGETTI DELLO STESSO COMPLESSO:

**Invv. 35601 ; 35687 a 35712**

COMPILATORE DELLA SCHEDA: **Maria Cataldi** *Maria Cataldi*

DATA: **2 NOV. 1979**

VISTO DEL FUNZIONARIO RESPONSABILE:

*F. C. PAVOLINI*

ALLEGATI:

OSSERVAZIONI:

RIFERIMENTO VECCHIE SCHEDE:

Io sottoscritto mi obbligo alla conservazione dell'oggetto descritto nel presente foglio secondo le norme della Legge 1° Giugno 1939, n. 1089 e Regolamento approvato con R. Decreto n. 363 del 30 Gennaio 1913; di conseguenza a non rimuoverlo dal posto che occupa, a non apportarvi modificazioni senza conseguire preventiva approvazione del Ministero dell'Istruzione, e a non menomarne in alcun modo il pubblico godimento.

DATA: .....

VISTO DEL SOPRINTENDENTE

FIRMA

AGGIORNAMENTI: