

RA

N. CATALOGO GENERALE

N. CATALOGO INTERNAZIONALE

MINISTERO PER I BENI CULTURALI E AMBIENTALI
DIREZ. GEN. DELLE ANTICHITA' E BELLE ARTI

REGIONE

N°

CODICI

12/00 065684

ITA:

SOBINTENDENZA ARCHEOLOGICA OSTIA

46

Lazio

(5605241) Roma, 1975 - Ist. Poligr. Stato - S. (c. 1.000.000)

PROVINCIA E COMUNE: ROMA - ROMA

LUOGO DI COLLOCAZIONE: Ostia Scavi - Magazzini INV. 35700

OGGETTO: Anfora di tipo "laziale"

PROVENIENZA (rif. I.G.M.): Acilia - loc. Monti di S. Paolo (Ficana)
(F. 149 II NE)DATI DI SCAVO: tomba a fossa n. 11 INV. DI SCAVO: 3 (99 5?)
(o altra acquisizione)

DATAZIONE: ultime quarte del VII sec. a.C. (periodo Romano-Laziale IV B)

ATTRIBUZIONE:

MATERIALE E TECNICA: argilla impaste bruno lucidate

MISURE: alt. non ricostruibile, h. max. cm. 22; h. collo cm. 10; Ø becca non ricostruibile; Ø fendo cm.

STATO DI CONSERVAZIONE: restano, ricomposte da frammenti tre porzioni del vaso: una comprende parte del collo; la seconda parte del collo, un'ansa e parte della spalla; la

CONSISTENZA ATTUALE DEL MATERIALE: ./.

non deperibile

ESAME DEI REPERTI:

CONDIZIONE GIURIDICA: proprietà delle State

NOTIFICHE:

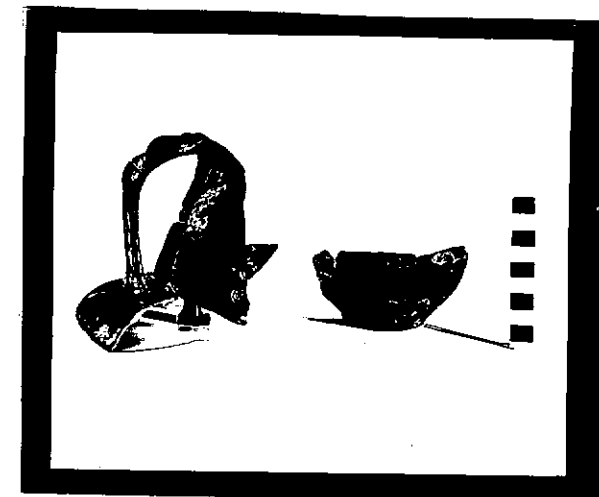

NEG. R 8166-5

DESCRIZIONE: Fendo piano sagemato; bacino a trencio di convesciato; spalla ampia leggermente schiacciata; collo cilindrico con orlo svasato; anse a nastro con costelatura oblique, impostate verticalmente all'orlo e alla spalla, e decorate all'attacco superiore con due apofisi triangolari. Decorazione: spalla con costelature verticali e una bugna conica nel punto di massima espansione, al centro di ogni faccia del vaso; un frammento di spalla presenta due stampiglie a cerchi concentrici disposti verticalmente, probabilmente al di sopra della bugna; sul collo serie di stampigli (almeno tre) e cerchietti concentrici disposti verticalmente al centro di ogni faccia. ./.

RESTAURI:

ESEGUITI:

PROCEDIMENTI SEGUITI:

BIBLIOGRAFIA, INVENTARI:

FOTOGRAFIE:

DISEGNI:

ESAME DEI SITI E DEI TERRENI:

RIFERIMENTO OGGETTI DELLO STESSO COMPLESSO:

Invv. 35601 ; 35687 a 35712

COMPILATORE DELLA SCHEDA:

Maria Cataldi *Umano Cataldi*

DATA: 2 - NOV. 1979

VISTO DEL FUNZIONARIO RESPONSABILE:

F. C. PAVOLINI

ALLEGATI:

OSSERVAZIONI:

RIFERIMENTO VECCHIE SCHEDE:

Io sottoscritto mi obbligo alla conservazione dell'oggetto descritto nel presente foglio secondo le norme della Legge 1° Giugno 1939, n. 1089 e Regolamento approvato con R. Decreto n. 363 del 30 Gennaio 1913; di conseguenza a non rimuoverlo dal posto che occupa, a non apportarvi modificazioni senza conseguire preventiva approvazione del Ministero dell'Istruzione, e a non menomarne in alcun modo il pubblico godimento.

DATA:

VISTO DEL SOPRINTENDENTE

FIRMA

AGGIORNAMENTI:

RA	N. CATALOGO GENERALE	N. CATALOGO INTERNAZIONALE	 MINISTERO PER I BENI CULTURALI E AMBIENTALI DIREZ. GEN. DELLE ANTICHITA' E BELLE ARTI	
	12/010 065684	ITA:	SOPRINTENDENZA ARCHEOLOGICA OSTIA	INV. 35700
ALLEGATO N. 1.....				

(5605243) Roma, 1975 - Ist. Poligr. Stato - S. (c. 200.000)

segue Stato di conservazione:

terza parte del fondo e del bacino. Restano inoltre molti frammenti non ricomponibili fra cui un frammento di collo ed uno di spalla con decorazioni a stampigli.

segue Descrizione:

Sulle anfore laziali con anse a costolature oblique, cfr. da ultime: G. Bartoloni, M. Cataldi, Ricerca su una comunità del Lazio Protosterico, Roma 1979, p. 72, n. 98 B