

RA

N. CATALOGO GENERALE

N. CATALOGO INTERNAZIONALE

MINISTERO PER I BENI CULTURALI E AMBIENTALI
DIREZ. GEN. DELLE ANTICHITA' E BELLE ARTI

REGIONE

N.

CODICI

12/00 065685

ITA:

SOPRINTENDENZA ARCHEOLOGICA OSTIA

46

Lazio

(5605241) Roma, 1975 - Ist. Poligr. Stato - S. (c. 1.000.000)

PROVINCIA E COMUNE: ROMA - ROMA

LUOGO DI COLLOCAZIONE: Ostia Scavi - Magazzini INV. 35701

OGGETTO: Anfora di tipo Laziale*

PROVENIENZA (rif. I.G.M.): Acilia - loc. Menti di S. Paele (Ficana)
(F. 149 II NE)DATI DI SCAVO: Tenba a fessa n. 11 INV. DI SCAVO: 3-4
(o altra acquisizione) (scavo 1975)

DATAZIONE: ultimo quarto del VII sec. a.C. (periodo Romano-Laziale IV B)

ATTRIBUZIONE:

MATERIALE E TECNICA: ~~argilla~~, impaste bruno lucidate

MISURE: alt. non ricostruibile; Ø bocca cm. 9 ; Ø fondo non ricostruibile

STATO DI CONSERVAZIONE: restano ricomposti da frammenti tre porzioni del vase; la prima comprendente parte del collo e le due anse; le altre due appartenenti alla spalla.

CONSISTENZA ATTUALE DEL MATERIALE: non deperibile

ESAME DEI REPERTI:

CONDIZIONE GIURIDICA: proprietà dello Stato

NOTIFICHE:

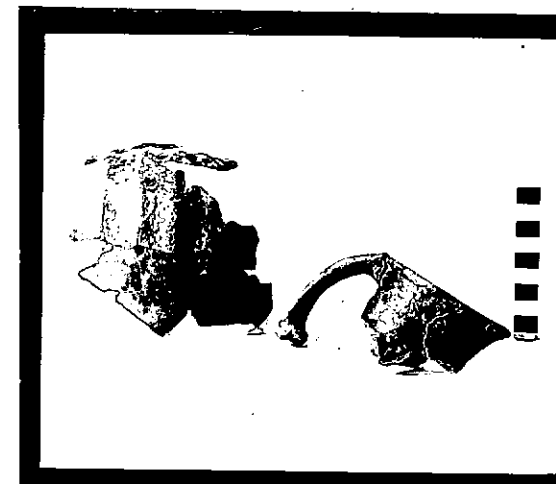

NEG. R 3168

DESCRIZIONE: Fondo non ricostruibile; corpo globulare con ampia spalla arrotondata e decorata da larghe costolature verticali; basso collo a profilo concavo con orlo svasato, anse a nastro slargate alle estremità, impostate verticalmente all'orlo e alla spalla. Sulle anfore laziali con anse a nastro semplice cfr. da ultime G. Barteloni, M. Cataldi, Ricerca su una comunità del Lazio Protosterico, Roma 1979 n. 98 A.

RESTAURI:

ESEGUITI:

PROCEDIMENTI SEGUITI:

BIBLIOGRAFIA, INVENTARI:

FOTOGRAFIE:

DISEGNI:

ESAME DEI SITI E DEI TERRENI:

RIFERIMENTO OGGETTI DELLO STESSO COMPLESSO:

Invv. 35601 ; 35687 a 35712

COMPILATORE DELLA SCHEDA:

Maria Cataldi *Maria Cataldi*

DATA: 8 - NOV. 1979

VISTO DEL FUNZIONARIO RESPONSABILE:

F.to C. PAVOLINI

ALLEGATI:

Io sottoscritto mi obbligo alla conservazione dell'oggetto descritto nel presente foglio secondo le norme della Legge 1° Giugno 1939, n. 1089 e Regolamento approvato con R. Decreto n. 363 del 30 Gennaio 1913; di conseguenza a non rimuoverlo dal posto che occupa, a non apportarvi modificazioni senza conseguire preventiva approvazione del Ministero dell'Istruzione, e a non menomarne in alcun modo il pubblico godimento.

DATA:

VISTO DEL SOPRINTENDENTE

FIRMA

AGGIORNAMENTI:

OSSERVAZIONI:

RIFERIMENTO VECCHIE SCHEDE: