

RA

N. CATALOGO GENERALE

N. CATALOGO INTERNAZIONALE

MINISTERO DELLA PUBBLICA ISTRUZIONE
DIREZ. GEN. DELLE ANTICHITA' E BELLE ARTI

REGIONE

N.

CODICI

12/00110/06

ITA:

SOPRINTENDENZA ANTICHITA OSTIA ANTICA

46

LAZIO

(2603398) Roma, 1972 - Ist. Poligr. Stato - S. (c. 600.000)

PROVINCIA E COMUNE: ROMA-ROMA (CASTEL DI DECIMA)

LUOGO DI COLLOCAZIONE: Ostia Ant. Magazzini

INV. 32255

OGGETTO: Olla d'impasto

PROVENIENZA (rif. I.G.M.): Castel di Decima

DATI DI SCAVO: Corredo Tomba 8
(o altra acquisizione)

INV. DI SCAVO: 8

DATAZIONE: Fine VII sec. a.C.

ATTRIBUZIONE:

MATERIALE E TECNICA: Impasto rosso levigato, macchie nerastre

MISURE: H. 21; diam. bocca 15

STATO DI CONSERVAZIONE: Ricomposta da fram. e parzialmente integrata;
presenta lacune nel corpo e sul labbro.

CONSISTENZA ATTUALE DEL MATERIALE:

ESAME DEI REPERTI:

CONDIZIONE GIURIDICA: Proprietà dello Stato

NOTIFICHE:

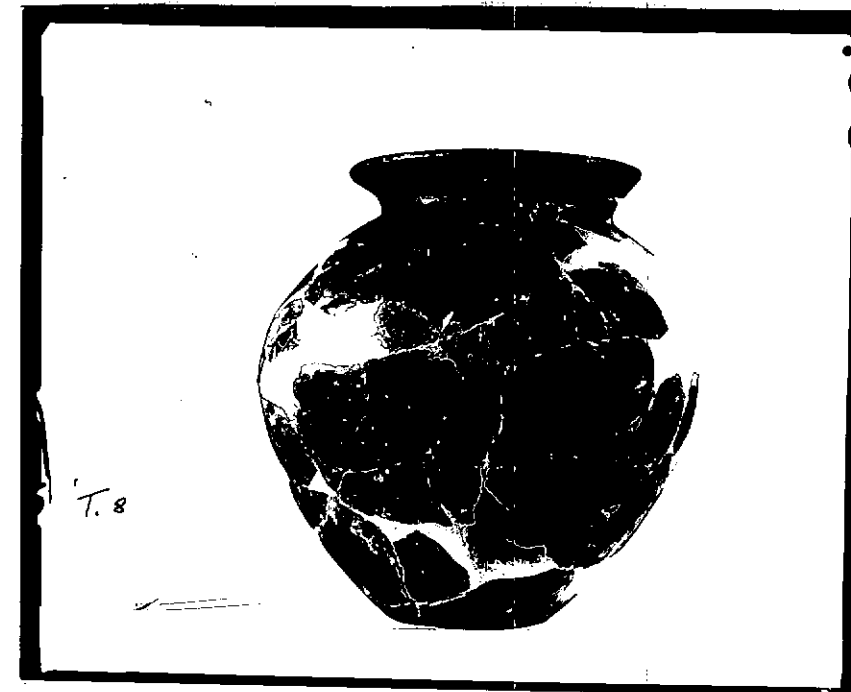

NEG. C 2386

DESCRIZIONE:

Olla a fondo piano, corpo globulare; labbro svasato e scanalato internamente; l'impasto è levigato superficialmente.

RESTAURI:

ESEGUITI:

PROCEDIMENTI SEGUITI:

BIBLIOGRAFIA, INVENTARI:

FOTOGRAFIE:

DISEGNI:

Coppetta di argilla figulina	(Inv. 31161)
Olletta di bucchero	(Inv. 31158)
Calice di bucchero	" 31159
"	2 " 31163
"	" " 31162
"	" " 31160
Olpe di bucchero	" 32256
Coppa d'impasto	" 32255
Olla d'impasto	" 32258
"	" " 32259
"	" " 32260
Fr. olla	" 32261

COMPILATORE DELLA SCHEDA:

Mane Cotel

DATA:

1 - 21.0. 1975

VISTO DEL FUNZIONARIO RESPONSABILE:

[Signature]

ALLEGATI:

OSSERVAZIONI:

RIFERIMENTO VECCHIE SCHEDE:

Io sottoscritto mi obbligo alla conservazione dell'oggetto descritto nel presente foglio secondo le norme della Legge 1° Giugno 1939, n. 1089 e Regolamento approvato con R. Decreto n. 363 del 30 Gennaio 1913; di conseguenza a non rimuoverlo dal posto che occupa, a non apportarvi modificazioni senza conseguire preventiva approvazione del Ministero dell'Istruzione, e a non menomarne in alcun modo il pubblico godimento.

DATA:

VISTO DEL SOPRINTENDENTE

FIRMA

AGGIORNAMENTI: