

RA	N. CATALOGO GENERALE	N. CATALOGO INTERNAZIONALE	MINISTERO PER I BENI CULTURALI E AMBIENTALI DIREZ. GEN. DELLE ANTICHITA' E BELLE ARTI	REGIONE	N.
DDICI	12/100 111309	ITA:	SOPRINTENDENZA ARCHEOLOGICA DI OSTIA	46 LAZIO	

(5605241) Roma, 1975 - Ist. Poligr. Stato - S. (c. 1.000.000)

PROVINCIA E COMUNE: Roma (Castel di Decima)
 LUOGO DI COLLOCAZIONE: Ostia Antica - Magazzini INV. 35391
 OGGETTO: Piccola ~~minochoe~~ a bocca trilobata, di tipo fenicio-cipriota
 PROVENIENZA (rif. I.G.M.): Castel di Decima (F 149 - II SE)
 DATI DI SCAVO: Corredo della tomba 93 INV. DI SCAVO: 67
 (o altra acquisizione) Scavo 1973
 DATAZIONE: III metà IV sec. a. C.
 ATTRIBUZIONE: -
 MATERIALE E TECNICA: Impasto bruno lucidato
 MISURE: Diam. bocca cm. 3,8; diam. fondo cm. 3,5;
 h. cm. 15,5

STATO DI CONSERVAZIONE: Ricomposta da frammenti e parzialmente integrati; mancante di parte della bocca e dell'ansa; superficie ampiamente scheggiata sulla spalla. Lucidatura in gran parte scomparsa
 CONSISTENZA ATTUALE DEL MATERIALE: -

ESAME DEI REPERTI: -

CONDIZIONE GIURIDICA: Proprietà dello Stato

NOTIFICHE: -

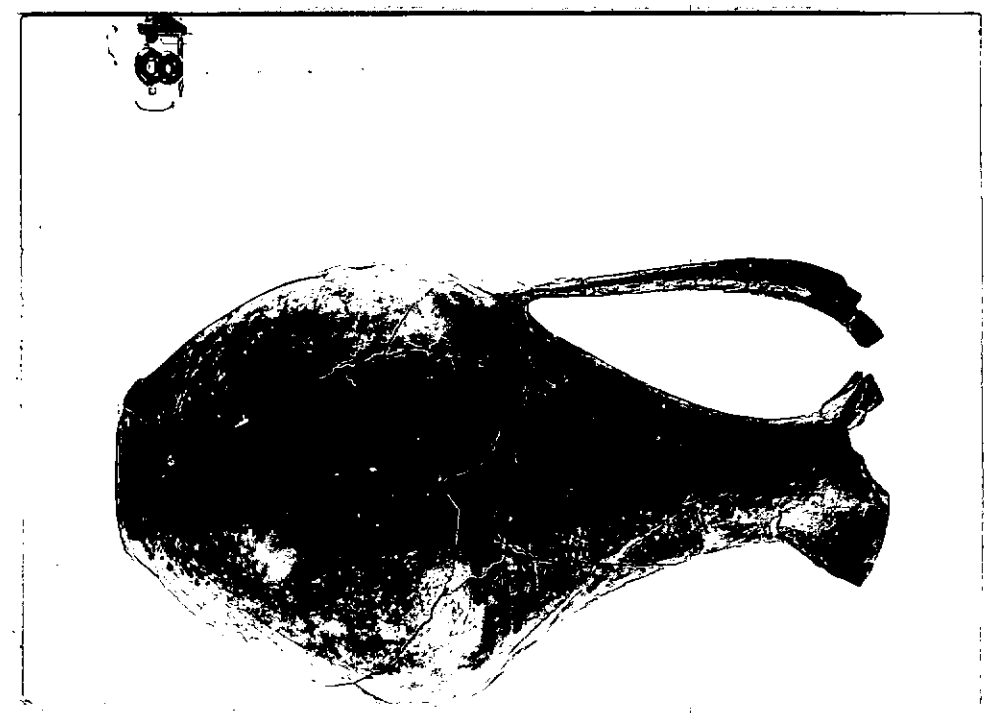

NEG. R2601-6

DESCRIZIONE: Fondo piano appena sagomato; corpo ovoide; breve spalla arrotondata; alto e sottile collo troncoconico espanso verso la bocca; ansa a bastoncino appiattita inferiormente, impostata sull'orlo e sulla spalla. Una serie di denti di lupo è incisa alla base del collo.

RESTAURI:

ESEGUITI:

PROCEDIMENTI SEGUITI:

BIBLIOGRAFIA, INVENTARI:

Questo tipo di oinochoe, messo in relazione con modelli metallici ciprioti (CAMEOREALE, Archeologia Classica, 1962 pp. 61 s^g) è diffuso in ambiente laziale: tomba 88 Esquilin_o, tomba di Mentana.

FOTOGRAFIE: R 2601

DISEGNI:

ESAME DEI SITI E DEI TERRENI:

RIFERIMENTO OGGETTI DELLO STESSO COMPLESSO:

COMPILATORE DELLA SCHEDA:

Mane Petold

DATA: **DIC. 1976**

VISTO DEL FUNZIONARIO RESPONSABILE:

S. Y. SANTA MARIA BENTAN

ALLEGATI:

OSSERVAZIONI:

RIFERIMENTO VECCHIE SCHEDE:

Io sottoscritto mi obbligo alla conservazione dell'oggetto descritto nel presente foglio secondo le norme della Legge 1° Giugno 1939, n. 1089 e Regolamento approvato con R. Decreto n. 363 del 30 Gennaio 1913; di conseguenza a non rimuoverlo dal posto che occupa, a non apportarvi modificazioni senza conseguire preventiva approvazione del Ministero dell'Istruzione, e a non menomarne in alcun modo il pubblico godimento.

DATA:

VISTO DEL SOPRINTENDENTE

FIRMA

AGGIORNAMENTI: