

|       |                      |                            |  |          |    |
|-------|----------------------|----------------------------|--|----------|----|
| RA    | N. CATALOGO GENERALE | N. CATALOGO INTERNAZIONALE | MINISTERO PER I BENI CULTURALI E AMBIENTALI<br>DIREZ. GEN. DELLE ANTICHITA' E BELLE ARTI | REGIONE  | N. |
| DDICI | R/100 111325         | ITA:                       | SOPRINTENDENZA ARCHEOLOGICA DI OSTIA   | mb LAZIO |    |

(5605241) Roma, 1975 - Ist. Poligr. Stato - S. (c. 1.000.000)

PROVINCIA E COMUNE: Roma (Castel di Decima)  
 LUOGO DI COLLOCAZIONE: Ostia Antica - Magazzini INV. 35407  
 OGGETTO: Frammenti di skyphos  
 PROVENIENZA (rif. I.G.M.): Castel di Decima (F 149 - II SE)  
 DATI DI SCAVO: Corredo della tomba 93 INV. DI SCAVO: 59  
 (o altra acquisizione) Scavo 1973  
 DATAZIONE: III metà IV sec. a. C.  
 ATTRIBUZIONE: -  
 MATERIALE E TECNICA: Argilla figulina nocciola  
 MISURE: Diam. circa cm. 10,7;  
 h. massima conservata cm. 6 circa  
 STATO DI CONSERVAZIONE: Scarsissime tracce di vernice rossa sulla superficie interna del labbro e delle pareti. Restano inoltre alcuni frammenti non riattaccabili; uno di essi conserva parte del fondo piano sagomato. (Resta inoltre  
 CONSISTENZA ATTUALE DEL MATERIALE: -un frammento di attacco di ansa non appartenente evidentemente a questo skyphos  
 ESAME DEI REPERTI: -  
 CONDIZIONE GIURIDICA: Proprietà dello Stato  
 NOTIFICHE: -

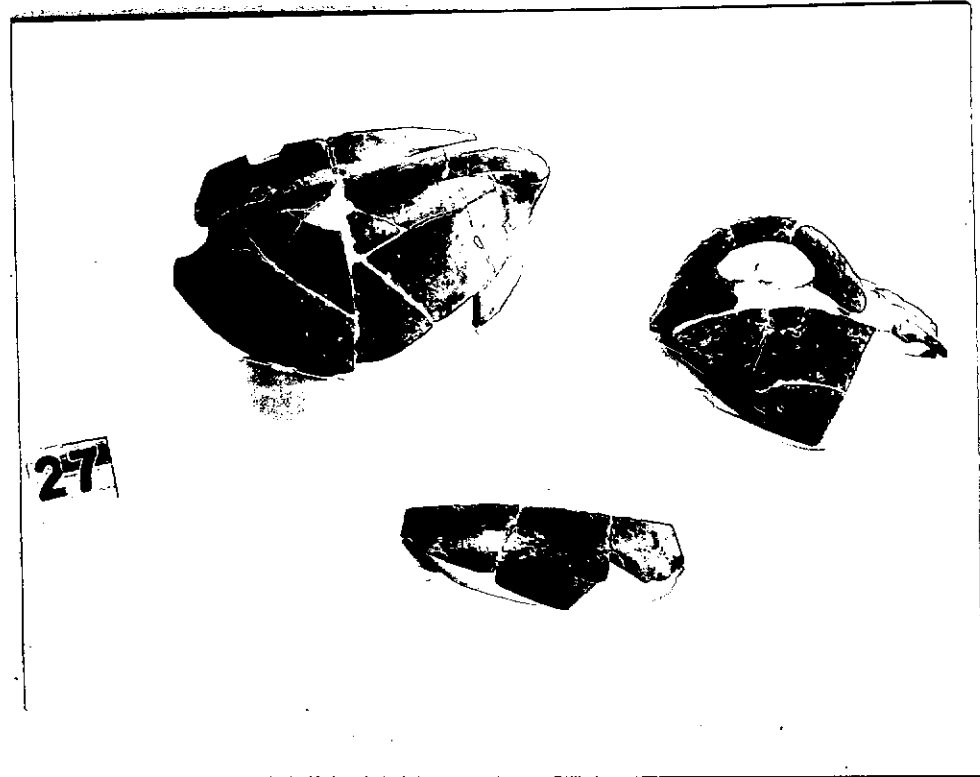

DESCRIZIONE: NEG. R2602-8  
 E' stato possibile ricomporre solo circa 2/3 della parte superiore del vase in due porzioni non contigue; le pareti sono svasate con profilo convesso; breve spalla sfuggente terminante nel labbro svasato; due anse a bastoncino impostate orizzontalmente nel punto di massima espansione del corpo.

RESTAURI:

ESEGUITI:

PROCEDIMENTI SEGUITI:

BIBLIOGRAFIA, INVENTARI:

Sugli skyphos di argilla figulina imitanti prototipi pre-tocorinzi cfr. da ultima G. BARTOLONI, in NS, 1975, p. 354, con note 113 - 116

FOTOGRAFIE: R 2602

DISEGNI:

ESAME DEI SITI E DEI TERRENI:

RIFERIMENTO OGGETTI DELLO STESSO COMPLESSO:

COMPILATORE DELLA SCHEDA:

*Manè Cotel*

DATA: **DIC. 1976**

VISTO DEL FUNZIONARIO RESPONSABILE:

**PIO V. SANTA MARIA SCRINARI**

ALLEGATI:

OSSERVAZIONI:

RIFERIMENTO VECCHIE SCHEDE:

Io sottoscritto mi obbligo alla conservazione dell'oggetto descritto nel presente foglio secondo le norme della Legge 1° Giugno 1939, n. 1089 e Regolamento approvato con R. Decreto n. 363 del 30 Gennaio 1913; di conseguenza a non rimuoverlo dal posto che occupa, a non apportarvi modificazioni senza conseguire preventiva approvazione del Ministero dell'Istruzione, e a non menomarne in alcun modo il pubblico godimento.

DATA: .....

VISTO DEL SOPRINTENDENTE

FIRMA

AGGIORNAMENTI: