

RA

N. CATALOGO GENERALE

N. CATALOGO INTERNAZIONALE

MINISTERO DELLA PUBBLICA ISTRUZIONE  
DIREZ. GEN. DELLE ANTICHITA' E BELLE ARTI

REGIONE

N.

CODICI

12/000 04581

ITA:

Sopr. Città Antica

46

Lazio

(2603398) Roma, 1972 - Ist. Poligr. Stato - S. (c. 600.000)

PROVINCIA E COMUNE: Roma C. A. Antica

LUOGO DI COLLOCAZIONE: Reg. I, Io. VIII, I.  
Moccolo Mercato

INV. 32207

OGGETTO: Pano

PROVENIENZA (rif. I.G.M.): Vicino alla Casa del Protiro

DATI DI SCAVO:  
(o altra acquisizione)

INV. DI SCAVO:

DATAZIONE:

ATTRIBUZIONE:

MATERIALE E TECNICA: Marmo.

MISURE: a. cm. 21, diam. mass. sup. cm. 30, diam. mass. inf.  
cm. 20

STATO DI CONSERVAZIONE: Grossa scheggiatura laterale.

CONSISTENZA ATTUALE DEL MATERIALE: Non deperibile

ESAME DEI REPERTI:

CONDIZIONE GIURIDICA: Proprietà dello Stato

NOTIFICHE:

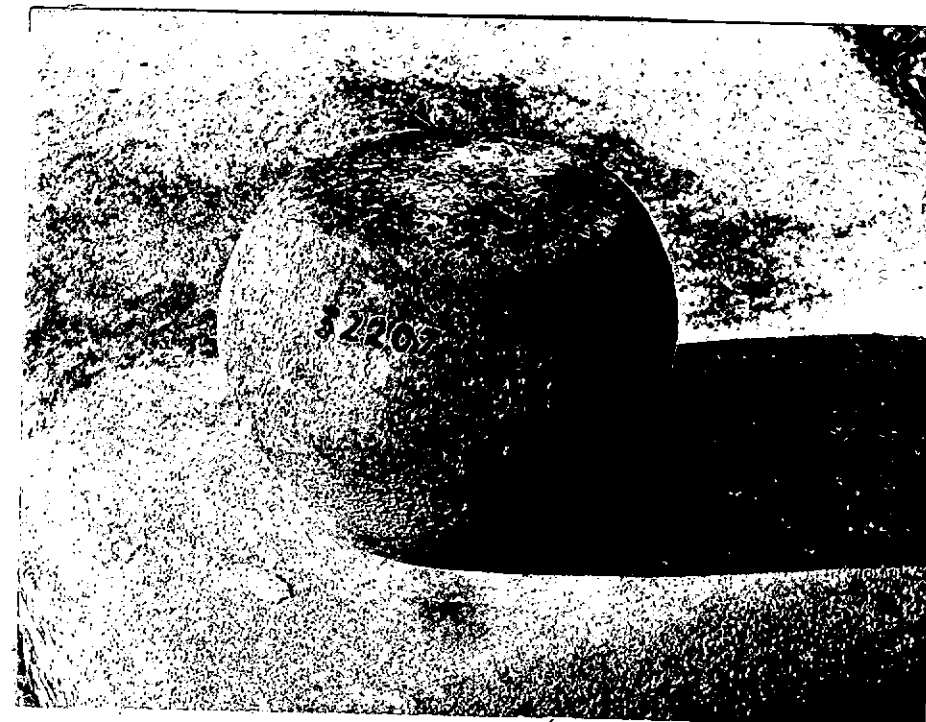

NEG. 2065 / 7

DESCRIZIONE:

Restano impiombati sulla superficie superiore i due attacchi in ferro per l'impugnatura. Parte inferiore scalpellata in cui sono visibili sei fori così disposti: , ora vuoti, i quali, originariamente pieni di piombo avevano la funzione di appesantire il pezzo. (vedi N. INV. 32031).

RESTAURI:

ESEGUITI:

PROCEDIMENTI SEGUITI:

BIBLIOGRAFIA, INVENTARI:

FOTOGRAFIE:

DISEGNI:

ESAME DEI SITI E DEI TERRENI:

RIFERIMENTO OGGETTI DELLO STESSO COMPLESSO:

COMPILATORE DELLA SCHEDA:

*Francesco Russo*

DATA:

*010. 1974*

VISTO DEL FUNZIONARIO RESPONSABILE:



ALLEGATI:

Io sottoscritto mi obbligo alla conservazione dell'oggetto descritto nel presente foglio secondo le norme della Legge 1° Giugno 1939, n. 1089 e Regolamento approvato con R. Decreto n. 363 del 30 Gennaio 1913; di conseguenza a non rimuoverlo dal posto che occupa, a non apportarvi modificazioni senza conseguire preventiva approvazione del Ministero dell'Istruzione, e a non menomarne in alcun modo il pubblico godimento.

DATA: .....

VISTO DEL SOPRINTENDENTE

FIRMA

AGGIORNAMENTI:

OSSERVAZIONI:

RIFERIMENTO VECCHIE SCHEDE: