

RA

N. CATALOGO GENERALE

N. CATALOGO INTERNAZIONALE

MINISTERO DELLA PUBBLICA ISTRUZIONE
DIREZ. GEN. DELLE ANTICHITA' E BELLE ARTI

REGIONE

N.

CODICI

12 / 00005584

ITA:

SOPRINTENDENZA ALLE ANTICHITA' DI OSTIA - ROMA

46

LAZIO

(2603398) Roma, 1972 - Ist. Poligr. Stato - S. (c. 600,000)

PROVINCIA E COMUNE: ROMA - ROMA

LUOGO DI COLLOCAZIONE: Ostia Antica, Magazzino,
Sala II, vetrina I.

INV. 1048

OGGETTO: Frammento di doppia erma con Dioniso e Arianna.

PROVENIENZA (rif. I.G.M.): Ostia Antica (F 149 II NO)

DATI DI SCAVO:
(o altra acquisizione)

INV. DI SCAVO:

DATAZIONE: Età imperiale.

ATTRIBUZIONE:

MATERIALE E TECNICA: Marmo bianco a grana sottile.

MISURE: Alt.mass. cm.16; largh. cm.9,5; spess. cm.10.

STATO DI CONSERVAZIONE: Conservata la parte terminale con le due
teste e parte del collo; scheggiature nella
barba di Dioniso.

CONSISTENZA ATTUALE DEL MATERIALE: Buona.

ESAME DEI REPERTI:

CONDIZIONE GIURIDICA: Proprietà dello Stato.

NOTIFICHE:

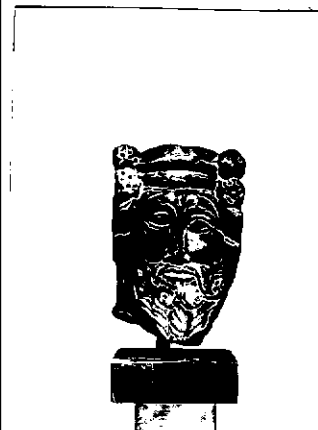

R 2032/0



R 2032/1



R 2032/2

NEG. R 2032/a-2

DESCRIZIONE: Lato A: testa di Dioniso barbato, i capelli cinti da un diadema fermato alle tempie da foglie d'edera e corimbi, da quale scendono due lembi sulle spalle. La barba ha una prima fila di ciocche brevi e inanellate, alla quale segue una serie di cinque lunghe ciocche verticali a tortiglione. Lato B: testa di Arianna, o Menade, dalle forme massicce e squadrate, i capelli, cinti da un diadema, organizzati in due bande ai lati della fronte e ricadenti in due ciocche sopra le orecchie e in due ciocche inanellate più lunghe, fin sulle spalle. Lavoro abbastanza fine, specie nel lato A, con uso di trapano nei capelli e nella corona d'edera; forse databile entro l'inizio del II sec.d.C.

RESTAURI:

ESEGUITI:

PROCEDIMENTI SEGUITI:

BIBLIOGRAFIA, INVENTARI:

FOTOGRAFIE:

DISEGNI:

ESAME DEI SITI E DEI TERRENI:

RIFERIMENTO OGGETTI DELLO STESSO COMPLESSO:

COMPILATORE DELLA SCHEDA: *Luigi Jancuzzi*

DATA: *11 DIC. 1975*

VISTO DEL FUNZIONARIO RESPONSABILE:

PA. BENTON

ALLEGATI:

OSSERVAZIONI:

RIFERIMENTO VECCHIE SCHEDE:

Io sottoscritto mi obbligo alla conservazione dell'oggetto descritto nel presente foglio secondo le norme della Legge 1° Giugno 1939, n. 1089 e Regolamento approvato con R. Decreto n. 363 del 30 Gennaio 1913; di conseguenza a non rimuoverlo dal posto che occupa, a non apportarvi modificazioni senza conseguire preventiva approvazione del Ministero dell'Istruzione, e a non menomarne in alcun modo il pubblico godimento.

DATA:

VISTO DEL SOPRINTENDENTE

FIRMA

AGGIORNAMENTI: