

RA

N. CATALOGO GENERALE

N. CATALOGO INTERNAZIONALE

MINISTERO DELLA PUBBLICA ISTRUZIONE
DIREZ. GEN. DELLE ANTICHITA' E BELLE ARTI

REGIONE

N.

CODICI

12/000 23442

ITA:

SOPRINTENDENZA ANTICHITA' OSTIA ANTICA ROMA

46

LAZIO

12

(2603398) Roma, 1972 - Ist. Poligr. Stato - S. (c. 600.000)

PROVINCIA E COMUNE: ROMA Roma

LUOGO DI COLLOCAZIONE: Magazzini, Sala VII INV. 19485

OGGETTO: Coperchio di sarcofago

PROVENIENZA (rif. I.G.M.): Ostia antica (F. 149 II N.O.)

DATI DI SCAVO:
(o altra acquisizione)

INV. DI SCAVO:

DATAZIONE:

ATTRIBUZIONE:

MATERIALE E TECNICA: Marmo greco

MISURE: Alt.cm.10.,lungh.cm.90,spess.cm.10

STATO DI CONSERVAZIONE: Coperchio di sarcofago integro,col
solo angolo destro rotto.

CONSISTENZA ATTUALE DEL MATERIALE:

ESAME DEI REPERTI:

CONDIZIONE GIURIDICA: Proprietà dello Stato

NOTIFICHE:

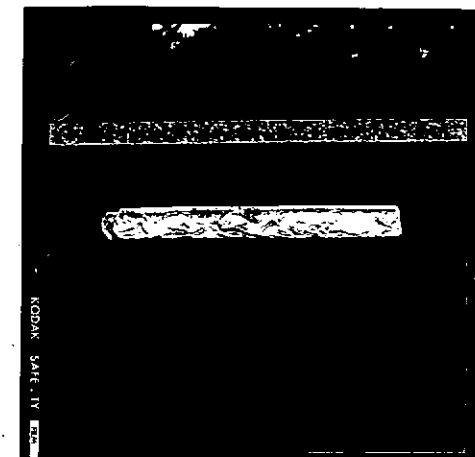

NEG. R1710

DESCRIZIONE: Sul coperchio del sarcofago marino di cui si conserva anche il listello superiore, è raffigurato un corteggio di quattro delfini di forma alquanto allungata che nuotano sulle onde marine: i primi due affrontati, gli altri due affiancati in atto di procedere verso destra. Cfr. Rumpf, Meerwesen, n.57, tav.20, n.318, tav.58. Il frammento in esame per i confronti sopra citati pare databile alla fine del II secolo, inizi del III secolo d.C.

RESTAURI:

ESEGUITI:

PROCEDIMENTI SEGUITI:

BIBLIOGRAFIA, INVENTARI:

FOTOGRAFIE:

DISEGNI:

ESAME DEI SITI E DEI TERRENI:

RIFERIMENTO OGGETTI DELLO STESSO COMPLESSO:

COMPILATORE DELLA SCHEDE: *Beatrice Palma*

DATA: *1-XII-1973*

VISTO DEL FUNZIONARIO RESPONSABILE:

Di

ALLEGATI:

OSSERVAZIONI:

RIFERIMENTO VECCHIE SCHEDE:

Io sottoscritto mi obbligo alla conservazione dell'oggetto descritto nel presente foglio secondo le norme della Legge 1° Giugno 1939, n. 1089 e Regolamento approvato con R. Decreto n. 363 del 30 Gennaio 1913; di conseguenza a non rimuoverlo dal posto che occupa, a non apportarvi modificazioni senza conseguire preventiva approvazione del Ministero dell'Istruzione, e a non menomarne in alcun modo il pubblico godimento.

DATA:

VISTO DEL SOPRINTENDENTE

FIRMA

AGGIORNAMENTI: