

RA

N. CATALOGO GENERALE

N. CATALOGO INTERNAZIONALE

MINISTERO DELLA PUBBLICA ISTRUZIONE
DIREZ. GEN. DELLE ANTICHITA' E BELLE ARTI

REGIONE

N.

CODICI

12/000 23474

ITA:

SOPRINTENDENZA ANTICHITA' OSTIA ANTICA ROMA

46

LAZIO

44

(2603398) Roma, 1972 - Ist. Poligr. Stato - S. (c. 600.000)

PROVINCIA E COMUNE: ,ROMA Roma

LUOGO DI COLLOCAZIONE: Magazzini, Sala VII INV.19542

OGGETTO: Frammento di coperchio di sarcofago

PROVENIENZA (rif. I.G.M.): Ostia antica (F. 149 II N.O.)

DATI DI SCAVO:
(o altra acquisizione)

INV. DI SCAVO:

DATAZIONE:

ATTRIBUZIONE:

MATERIALE E TECNICA: Marmo insulare

MISURE: Alt.cm.8, lungh.cm.50, profondità da cm.4 a cm10

STATO DI CONSERVAZIONE: Rimane parte del listello inferiore sul quale un elemento divisorio verticale separa i resti di sinistra-consistenti in tracce della barba di una maschera angolare- da quelli di destra formati da due ruote prive della parte superiore, e da uno zoccolo di animale.

ESAME DEI REPERTI:

CONDIZIONE GIURIDICA: Proprietà dello Stato

NOTIFICHE:

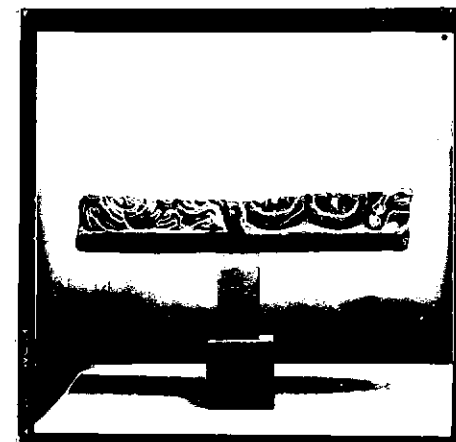

NEG. R1710-1

DESCRIZIONE Le due ruote e lo zoccolo possono ascriversi ad un carro trainato da cavallo o da pantera, con le figure di Dioniso e di Arianna, o di un Sileno, cfr. Turcan Sarcophages romains à representations dionysiaques, tav. 18c, tav. 10a; Matz, Dionysischen Sarkophage, III, 222, tav. 234 (qui il carro è rappresentato sul coperchio del sarcofago); Cagianò, Antichità di Villa Medici, n. 61, figg. 49, 50. Per la maschera angolare, si trova un solo convincente confronto in un sarcofago ostiense ove la maschera ha una barba ed una capigliatura folta, come si vede nel nostro frammento, cfr. Ostia, Magazzini, Sala V, nn. inv 514, 531.

RESTAURI:

ESEGUITI:

PROCEDIMENTI SEGUITI:

BIBLIOGRAFIA, INVENTARI:

FOTOGRAFIE:

DISEGNI:

ESAME DEI SITI E DEI TERRENI:

RIFERIMENTO OGGETTI DELLO STESSO COMPLESSO:

Beatocebolo

COMPILATORE DELLA SCHEDA:

DATA: *4-XII-1973*

VISTO DEL FUNZIONARIO RESPONSABILE:

Ali

ALLEGATI:

Io sottoscritto mi obbligo alla conservazione dell'oggetto descritto nel presente foglio secondo le norme della Legge 1° Giugno 1939, n. 1089 e Regolamento approvato con R. Decreto n. 363 del 30 Gennaio 1913; di conseguenza a non rimuoverlo dal posto che occupa, a non apportarvi modificazioni senza conseguire preventiva approvazione del Ministero dell'Istruzione, e a non menomarne in alcun modo il pubblico godimento.

DATA: _____

VISTO DEL SOPRINTENDENTE

FIRMA

AGGIORNAMENTI:

OSSERVAZIONI:

RIFERIMENTO VECCHIE SCHEDE: