

RA

CODICI

N. CATALOGO GENERALE

N. CATALOGO INTERNAZIONALE

MINISTERO PER I BENI CULTURALI E AMBIENTALI
DIREZ. GEN. DELLE ANTICHITA' E BELLE ARTI

REGIONE

N.

1200/186982

ITA:

SOPRINTENDENZA ARCHEOLOGICA DI OSTIA

46

LAZIO

(5605241) Roma, 1975 - Ist. Poligr. Stato - S. (c. 1.000.000)

PROVINCIA E COMUNE: Roma-Roma

LUOGO DI COLLOCAZIONE: Ostia Antica-Rocca di
Giulio II

INV. 14355

OGGETTO: Fornello di pipa frammentario

PROVENIENZA (rif. I.G.M.): Ostia Antica-Rocca di Giulio II
(F 149, II NO)DATI DI SCAVO: scavi nell'area della
(o altra acquisizione) RoccaINV. DI SCAVO: non risulta
dalla documentazione di
archivio

DATAZIONE:

ATTRIBUZIONE:

MATERIALE E TECNICA: ceramica chira; a stampo

MISURE: alt. cm. 5,3; Ø del fornello cm. 2,7; lung. cm. 4,5

STATO DI CONSERVAZIONE: buono: lacuna su un lato

CONSISTENZA ATTUALE DEL MATERIALE: non deperibile

ESAME DEI REPERTI:

CONDIZIONE GIURIDICA: proprietà dello Stato

NOTIFICHE:

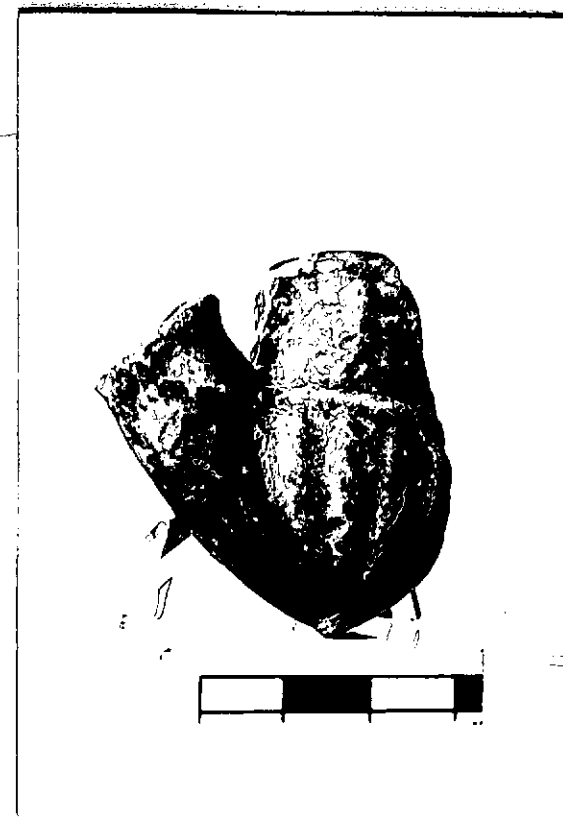

NEG. D 2889

DESCRIZIONE: Si tratta del fornello di una pipa.
All'attaccatura del cannello inizia, nella parte inferiore, un motivo decorativo costituito da baccellature. Tutta la superficie presenta un'invetriatura verde:

RESTAURI:

ESEGUITI:

PROCEDIMENTI SEGUITI:

BIBLIOGRAFIA, INVENTARI:

FOTOGRAFIE:

DISEGNI: 1 INV. 6711

ESAME DEI SITI E DEI TERRENI:

RIFERIMENTO OGGETTI DELLO STESSO COMPLESSO:

Maria Pia ROSATI - GRIPPA *U. Rosati*

COMPILATORE DELLA SCHEDA:

DATA: *E-1611* 1985

VISTO DEL FUNZIONARIO RESPONSABILE:

L'ISPETTORE ARCHEOLOGO
(dott. Umberto BROCCOLI)
U. Broccoli

ALLEGATI:

Io sottoscritto mi obbligo alla conservazione dell'oggetto descritto nel presente foglio secondo le norme della Legge 1° Giugno 1939, n. 1089 e Regolamento approvato con R. Decreto n. 363 del 30 Gennaio 1913; di conseguenza a non rimuoverlo dal posto che occupa, a non apportarvi modificazioni senza conseguire preventiva approvazione del Ministero dell'Istruzione, e a non menomarne in alcun modo il pubblico godimento.

DATA:

VISTO DEL SOPRINTENDENTE

FIRMA

AGGIORNAMENTI:

OSSERVAZIONI:

RIFERIMENTO VECCHIE SCHEDE: