



1200/186987

ITA:

SOPRINTENDENZA ARCHEOLOGICA DI OSTIA

46

LAZIO

(5605241) Roma, 1975 - Ist. Poligr. Stato - S. (c. 1.000.000)

PROVINCIA E COMUNE: Roma-Roma

LUOGO DI COLLOCAZIONE: Ostia Antica-Rocca di
Giulio II

INV. 14349

OGGETTO: Frammento della tesa di un piatto

PROVENIENZA (rif. I.G.M.): Ostia Antica-Rocca di Giulio II
(F 149, II NO)DATI DI SCAVO: scavi nell'area della Rocca
(o altra acquisizione) INV. DI SCAVO: non risulta
dalla documentazione di
archivio

DATAZIONE: XV-XVI secolo

ATTRIBUZIONE:

MATERIALE E TECNICA: ceramica marrone-rossiccia; biscotto smaltato a stampo

MISURE: Ø (ricostruibile) cm. 24; alt. cm. 1

STATO DI CONSERVAZIONE: scadente: è parzialmente ricomposto da
due frammenti contigui, rimane parte della
tesa e del fondo

CONSISTENZA ATTUALE DEL MATERIALE: non deperibile

ESAME DEI REPERTI:

CONDIZIONE GIURIDICA: proprietà dello Stato

NOTIFICHE:

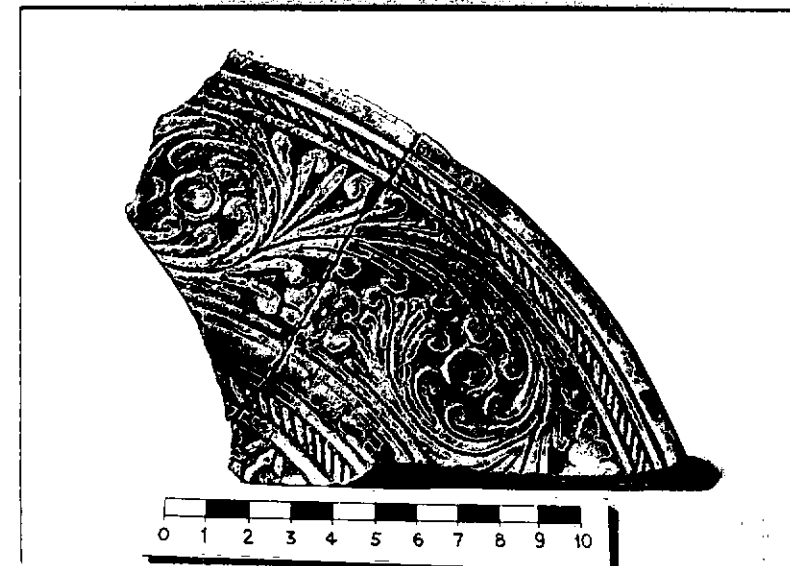

NEG. D 2891

DESCRIZIONE: Si tratta di un frammento che conserva una
porzione della tesa e un tratto assai esiguo del fon-
do, pertinente ad un piatto, decorato con la tecnica
c.d. "a fondo ribassato" (cfr. G.BERTI-E.TONGIORGI, Pro-
duzione pisana di ceramica ingobbata", in "Archeologia
medievale", IX, (1982), pp. 157 e ss.), costituita da mo-
tivi a girali, barrette oblique sul bordo e con l'inseri-
mento di fiori simili a gigli. Con la tecnica del fondo
ribassato, poichè l'impasto della ceramica è particolar-
mente di color rosso mattone, si ottiene un contrasto
chiaro scuro tanto da non sentire la necessità dell'uso
di elementi cromatici. Produzione pisana ascrivibile
al XV- XVI secolo.

RESTAURI:

ESEGUITI:

PROCEDIMENTI SEGUITI:

BIBLIOGRAFIA, INVENTARI:

FOTOGRAFIE:

DISEGNI: 1 INV. 6705

ESAME DEI SITI E DEI TERRENI:

RIFERIMENTO OGGETTI DELLO STESSO COMPLESSO:

COMPILATORE DELLA SCHEDA: *Mazia Pia ROSATI - GRIPPA* *U. de Rosati G. P.*

DATA: *10 GIU. 1966*

VISTO DEL FUNZIONARIO RESPONSABILE:

L'ISPETTORE ARCHEOLOGO

(dott. *Umberto BROCCOLI*)

Broccoli

ALLEGATI:

OSSERVAZIONI:

RIFERIMENTO VECCHIE SCHEDE:

Io sottoscritto mi obbligo alla conservazione dell'oggetto descritto nel presente foglio secondo le norme della Legge 1° Giugno 1939, n. 1089 e Regolamento approvato con R. Decreto n. 363 del 30 Gennaio 1913; di conseguenza a non rimuoverlo dal posto che occupa, a non apportarvi modificazioni senza conseguire preventiva approvazione del Ministero dell'Istruzione, e a non menomarne in alcun modo il pubblico godimento.

DATA:

VISTO DEL SOPRINTENDENTE

FIRMA

AGGIORNAMENTI: