

RA

N. CATALOGO GENERALE

N. CATALOGO INTERNAZIONALE

MINISTERO PER I BENI CULTURALI E AMBIENTALI  
DIREZ. GEN. DELLE ANTICHITA' E BELLE ARTI

REGIONE

N.

CODICI

1200 | 187001

ITA:

SOPRINTENDENZA ARCHEOLOGICA DI OSTIA

46

LAZIO

(5605241) Roma, 1975 - Ist. Poligr. Stato - S. (c. 1.000.000)

PROVINCIA E COMUNE: Roma-Roma

LUOGO DI COLLOCAZIONE: Ostia Antica-Rocca di  
Giulio II

INV. 42225

OGGETTO: Frammento di un piatto

PROVENIENZA (rif. I.G.M.): Ostia Antica-Rocca di Giulio II  
(F 149, II NO)DATI DI SCAVO: scavi nell'area della  
(o altra acquisizione) RoccaINV. DI SCAVO: non risulta  
dalla documentazione di  
archivio

DATAZIONE: XV-XVI secolo

ATTRIBUZIONE:

MATERIALE E TECNICA: ceramica chiara; biscotto smaltato

MISURE: spess.max. cm.0,9; Ø dell'orlo cm.

STATO DI CONSERVAZIONE: scadente: rimane solamente parte della  
tesa

CONSISTENZA ATTUALE DEL MATERIALE: non deperibile

ESAME DEI REPERTI:

CONDIZIONE GIURIDICA: proprietà dello Stato

NOTIFICHE:

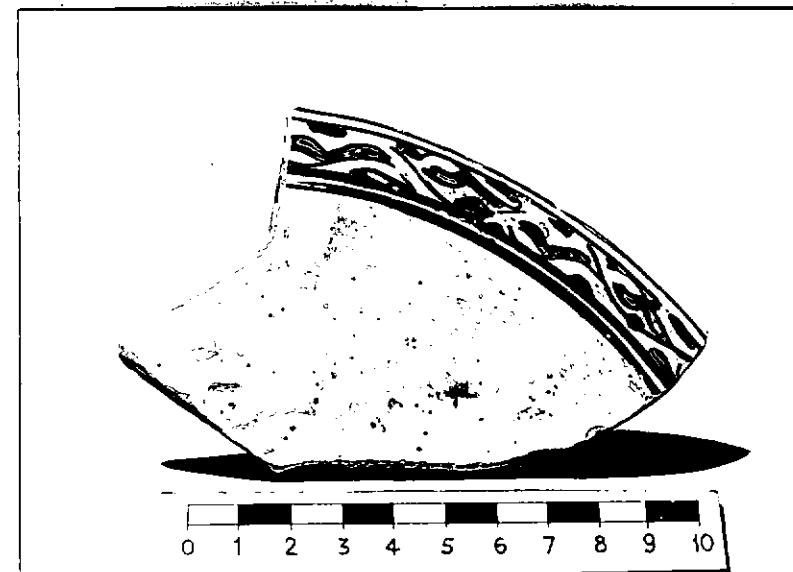

NEG. D 2982

DESCRIZIONE: Il frammento è pertinente ad un piatto con orlo piano e leggermente confluyente verso l'esterno. Le lacune ai lati sembrano procurate con un taglio ben preciso e non occasionale. Il motivo decorativo della coroncina è disposto lungo tutto il bordo; i colori usati sono il bleu cobalto e il bianco. La tipologia di appartenenza del frammento è la c.d. famiglia del "maestro del paesaggio" per la caratteristica rappresentazione del paesaggetto dipinto al centro del cavetto. Produzione romana della seconda metà del XVI secolo.

RESTAURI:

BIBLIOGRAFIA, INVENTARI:

ESEGUITI:

PROCEDIMENTI SEGUITI:

FOTOGRAFIE:

DISEGNI: 1 INV. 6735.

ESAME DEI SITI E DEI TERRENI:

RIFERIMENTO OGGETTI DELLO STESSO COMPLESSO:

COMPILATORE DELLA SCHEDA: *Maria Pia ROSINI - GIAPP* *Ver Rosa Giffè*

DATA: *20. 10. 1965*

VISTO DEL FUNZIONARIO RESPONSABILE: **L'ISPETTORE ARCHEOLOGO**  
*(dott. Umberto BROCCOLI)*  
*UBe*

ALLEGATI:

OSSERVAZIONI:

RIFERIMENTO VECCHIE SCHEDE:

Io sottoscritto mi obbligo alla conservazione dell'oggetto descritto nel presente foglio secondo le norme della Legge 1° Giugno 1939, n. 1089 e Regolamento approvato con R. Decreto n. 363 del 30 Gennaio 1913; di conseguenza a non rimuoverlo dal posto che occupa, a non apportarvi modificazioni senza conseguire preventiva approvazione del Ministero dell'Istruzione, e a non menomarne in alcun modo il pubblico godimento.

DATA: .....

VISTO DEL SOPRINTENDENTE

FIRMA

AGGIORNAMENTI: