

RA

N. CATALOGO GENERALE

N. CATALOGO INTERNAZIONALE

MINISTERO PER I BENI CULTURALI E AMBIENTALI  
DIREZ. GEN. DELLE ANTICHITA' E BELLE ARTI

REGIONE

N.

CODICI

1200/187007

ITA:

SOPRINTENDENZA ARCHEOLOGICA DI OSTIA

46

LAZIO

(5605241) Roma, 1975 - Ist. Poligr. Stato - S. (c. 1.000.000)

PROVINCIA E COMUNE: Roma-Roma

LUOGO DI COLLOCAZIONE: Ostia Antica-Rocca di  
Giulio II

INV. 42998

OGGETTO: Frammento di boccale medio

PROVENIENZA (rif. I.G.M.): Ostia Antica-Rocca di Giulio II  
(F 149, II NO)DATI DI SCAVO: scavi nell'area della Rocca  
(o altra acquisizione) INV. DI SCAVO: non risulta  
dalla documentazione di  
archivio

DATAZIONE: fine XVI secolo

ATTRIBUZIONE:

MATERIALE E TECNICA: ceramica chiara; biscotto smaltato

MISURE:  $\varnothing$  del fondo cm. 12,4; alt. cm. 14; spess. cm. 0,8STATO DI CONSERVAZIONE: scadente; manca buona parte della  
pancia

CONSISTENZA ATTUALE DEL MATERIALE: non deperibile

ESAME DEI REPERTI:

CONDIZIONE GIURIDICA: proprietà dello Stato

NOTIFICHE:

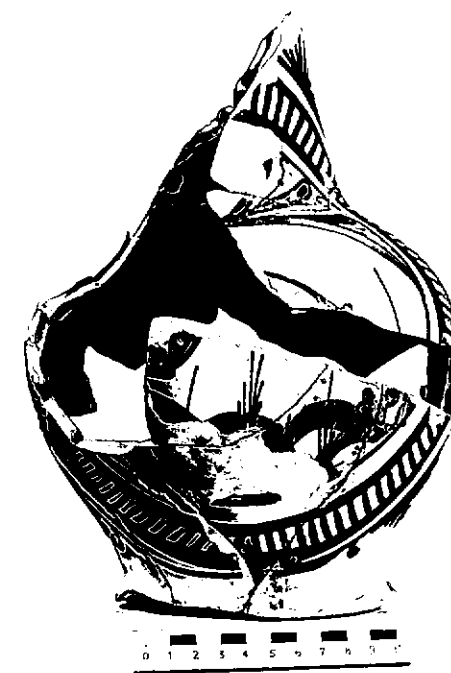

NEG. D 2996

DESCRIZIONE: Il boccale presenta parte del corpo sferoide e base piana; alto collo cilindrico probabilmente finente in un orlo trilobato. Evidenti, all'interno, i segni del tornio. E' decorato, sul corpo, con un rosone a scaletta racchiudente la rappresentazione di un paesaggio; i colori maggiormente usati sono: il bleu cobalto, il giallo ferraccia, e all'interno, smalto lucido. Questo tipo di boccale appartiene alla seconda fase del c.d. "periodo aureo del Rinascimento", di tutte la famiglie note è la più complessa, anche se i soggetti decorativi sono semplici: fiori, e profili umani. Stilisticamente non si allontana dagli ultimi anni del XVI secolo.

RESTAURI:

ESEGUITI:

PROCEDIMENTI SEGUITI:

BIBLIOGRAFIA, INVENTARI:

FOTOGRAFIE:

DISEGNI: 1 INV. 6741

ESAME DEI SITI E DEI TERRENI:

RIFERIMENTO OGGETTI DELLO STESSO COMPLESSO:

COMPILATORE DELLA SCHEDA:

*Maria Pia ROSATI - CRIPPA*

DATA: 18 GIU. 1951

VISTO DEL FUNZIONARIO RESPONSABILE:

**L'ISPETTORE ARCHEOLOGO**  
(dott. Umberto BROCCOLI)  
*UB*

ALLEGATI:

OSSERVAZIONI:

RIFERIMENTO VECCHIE SCHEDE:

Io sottoscritto mi obbligo alla conservazione dell'oggetto descritto nel presente foglio secondo le norme della Legge 1° Giugno 1939, n. 1089 e Regolamento approvato con R. Decreto n. 363 del 30 Gennaio 1913; di conseguenza a non rimuoverlo dal posto che occupa, a non apportarvi modificazioni senza conseguire preventiva approvazione del Ministero dell'Istruzione, e a non menomarne in alcun modo il pubblico godimento.

DATA: .....

VISTO DEL SOPRINTENDENTE

FIRMA

AGGIORNAMENTI: