

RA

N. CATALOGO GENERALE

N. CATALOGO INTERNAZIONALE

MINISTERO PER I BENI CULTURALI E AMBIENTALI
DIREZ. GEN. DELLE ANTICHITA' E BELLE ARTI

REGIONE

N.

CODICI

1200/187079

ITA:

SOPRINTENDENZA ARCHEOLOGICA DI OSTIA

46

LAZIO

(5605241) Roma, 1975 - Ist. Poligr. Stato - S. (c. 1.000.000)

PROVINCIA E COMUNE: Roma-Roma

LUOGO DI COLLOCAZIONE: Ostia Antica-Rocca di
Giulio II

INV. 43097

OGGETTO: piatto frammentario

PROVENIENZA (rif. I.G.M.): Ostia Antica-borgo medioevale-Rocca di
Giulio II (IGH 149 II SO)DATI DI SCAVO: (o altra acquisizione) scavi nell'area della Rocca di Giulio II
INV. DI SCAVO: non risultaDATAZIONE: dalla documentazione
di archivio

ATTRIBUZIONE: seconda metà del XVI secolo

MATERIALE E TECNICA:

ceramica-terracotta maiolicata

MISURE:

Ø max.cm.15; Ø fondo cm.5,5; h.cm.4,5 ; sp.cm.0,8

STATO DI CONSERVAZIONE:

saccente;ricomposto da due frammenti

CONSISTENZA ATTUALE DEL MATERIALE:

non deperibile

ESAME DEI REPERTI:

CONDIZIONE GIURIDICA:

NOTIFICHE: proprietà dello stato

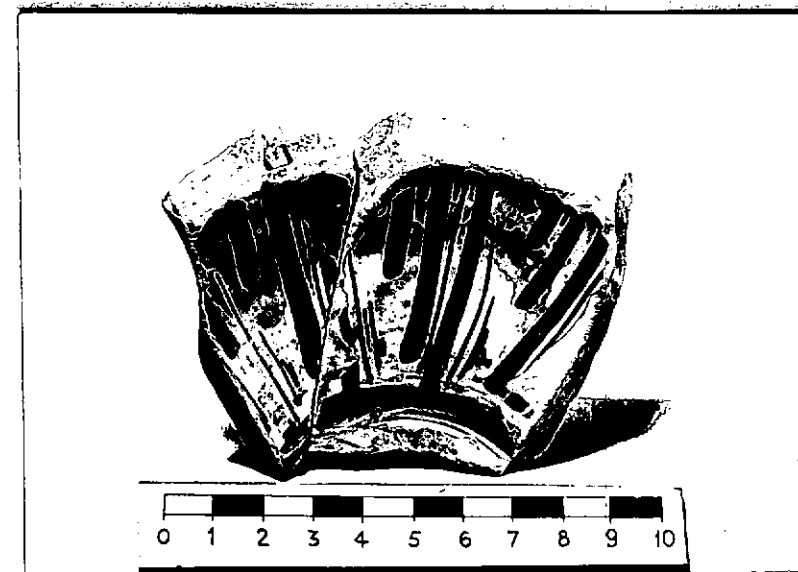

NEG.

DESCRIZIONE:

D 2946

piatto frammentario del tipo opedo con fondo conca-
vo, savetto profondo e tesa lievemente inclinata.
Lo smalto riveste l'esterno e l'interno della su-
perficie, dove vi è una parte della decorazione, costi-
tuita dal motivo della girandola in blu-cobalto e
giallo-ferraccio, disposta intorno al tondo centra-
le. Se ne può proporre l'attribuzione alla c.d.
famiglia "della girandola", la cui produzione è
attestata a Roma nella seconda metà del XVI secolo
(cfr. G. Mazzucato, "La Raccolta di ceramiche del
Museo di Roma, Roma 1968, pp. 23-24, p. 51, nn. 45-47,
fig. 26).

RESTAURI:

ESEGUITI:

PROCEDIMENTI SEGUITI:

BIBLIOGRAFIA, INVENTARI: Inv. Dis. N. 6814--archivio S.A.O.

FOTOGRAFIE:

DISEGNI: 1-inv.n.6814

ESAME DEI SITI E DEI TERRENI:

RIFERIMENTO OGGETTI DELLO STESSO COMPLESSO:

Maria Coppola

COMPILATORE DELLA SCHEDA **Maria Rosaria Coppola**

DATA: **- GIU. 1985**

VISTO DEL FUNZIONARIO RESPONSABILE: **L'ISPETTORE ARCHEOLOGO**
(dott. Umberto BROCCOLI)

U. Broccoli

ALLEGATI:

OSSERVAZIONI:

RIFERIMENTO VECCHIE SCHEDE:

Io sottoscritto mi obbligo alla conservazione dell'oggetto descritto nel presente foglio secondo le norme della Legge 1° Giugno 1939, n. 1089 e Regolamento approvato con R. Decreto n. 363 del 30 Gennaio 1913; di conseguenza a non rimuoverlo dal posto che occupa, a non apportarvi modificazioni senza conseguire preventiva approvazione del Ministero dell'Istruzione, e a non menomarne in alcun modo il pubblico godimento.

DATA:

VISTO DEL SOPRINTENDENTE

FIRMA

AGGIORNAMENTI: