



CODICI

1200/187084

ITA:

SOPRINTENDENZA ARCHEOLOGICA DI OSTIA

46

LAZIO

(5605241) Roma, 1975 - Ist. Poligr. Stato - S. (c. 1.000.000)

PROVINCIA E COMUNE: Roma-Roma

LUOGO DI COLLOCAZIONE: Ostia Antica-Rocca di
Giulio II

INV. 43108

OGGETTO:

frammento di fondo di piatto

PROVENIENZA (rif. I.G.M.): Ostia Antica-borgo medioevale
(IGM 149 II NO)DATI DI SCAVO: esterno delle mura-via dei INV. DI SCAVO: non risulta
(o altra acquisizione) Romagnoli-scavo di un della documentazionecollettore (planimetria G. Pascolini di archivio.
n. 2393-arch.S.A.O.)

DATAZIONE:

fine del XVI-inizi del XVII s. colo

ATTRIBUZIONE:

MATERIALE E TECNICA:

ceramica-terracotta maiolicata

MISURE:

Ø max. cm. 8,5; Ø fondo cm. 13; h. cm. 2; sp. cm. 0,9

STATO DI CONSERVAZIONE:

scadente

CONSISTENZA ATTUALE DEL MATERIALE: non deperibile

ESAME DEI REPERTI:

CONDIZIONE GIURIDICA:

proprietà dello stato

NOTIFICHE:

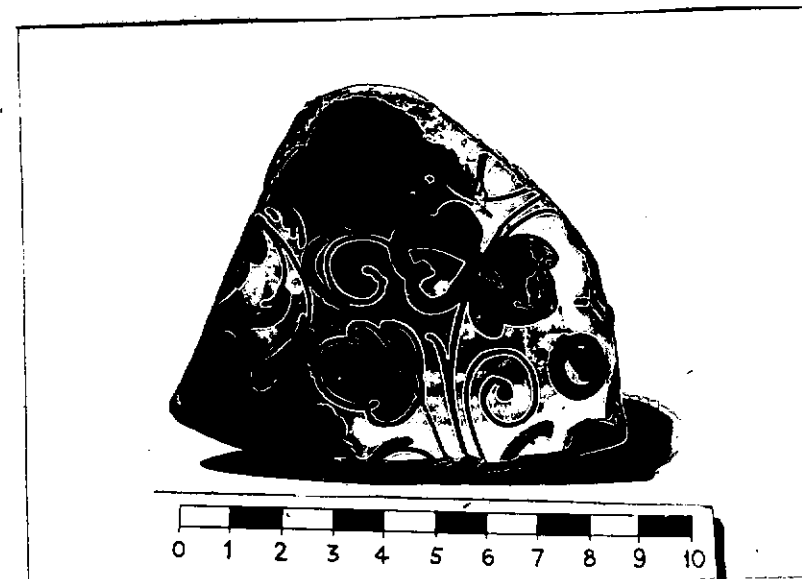

NEG.D 2976

DESCRIZIONE:

frammento di fondo di piatto con basso piede a disco sagomato e tesa appena inclinata. Lo smalto riveste l'esterno e l'interno della superficie, dove rimane la decorazione, rappresentata, su fondo bianco, da foglie di prezzemolo colorate in blu-cobalto, verde-ravina, giallo-ferraccia. Tale tipo di decorazione sembra essere caratteristica della produzione romana a cavallo dei secoli XVI e XVII, su forme morfologicamente affini a quelle della produzione del pieno Rinascimento (cfr. O. Mazzucato, La Raccolta di ceramiche del Museo di Roma, Roma 1968, pp. 27-28, è inoltre conosciuta su altri esemplari di ambito ostiense (cfr. Invv. 43083; 43109; 43110; 43111).

RESTAURI:

ESEGUITI:

PROCEDIMENTI SEGUITI:

BIBLIOGRAFIA, INVENTARI: Inv.Dis.N.6819-archivio S.A.O.

FOTOGRAFIE:

DISEGNI: 1-inv.n.6819

ESAME DEI SITI E DEI TERRENI:

RIFERIMENTO OGGETTI DELLO STESSO COMPLESSO:

COMPILATORE DELLA SCHEDA: Maria Rosaria Coppola

Maria Rosaria Coppola

DATA: - GIU. 1985

VISTO DEL FUNZIONARIO RESPONSABILE: **L'ISPETTORE ARCHEOLOGO**

(dott. Umberto BROCCOLI)

U. Broccoli

ALLEGATI:

OSSERVAZIONI:

RIFERIMENTO VECCHIE SCHEDE:

Io sottoscritto mi obbligo alla conservazione dell'oggetto descritto nel presente foglio secondo le norme della Legge 1° Giugno 1939, n. 1089 e Regolamento approvato con R. Decreto n. 363 del 30 Gennaio 1913; di conseguenza a non rimuoverlo dal posto che occupa, a non apportarvi modificazioni senza conseguire preventiva approvazione del Ministero dell'Istruzione, e a non menomarne in alcun modo il pubblico godimento.

DATA:

VISTO DEL SOPRINTENDENTE

FIRMA

AGGIORNAMENTI: