

RA

N. CATALOGO GENERALE

N. CATALOGO INTERNAZIONALE

MINISTERO DELLA PUBBLICA ISTRUZIONE
DIREZ. GEN. DELLE ANTICHITA' E BELLE ARTI

REGIONE

N.

CODICI

12/00110789

ITA:

SOPRINTENDENZA DI ANTICHITA' DI OSTIA-ROMA

46

LAZIO

(2603398) Roma, 1972 - Ist. Poligr. Stato - S. (c. 600.000)

PROVINCIA E COMUNE: ROMA Roma

LUOGO DI COLLOCAZIONE: Ostia antica-magazzini INV. 33848

OGGETTO: Lucerna fittile

PROVENIENZA (rif. I.G.M.): Terme dell'Isola Sacra; dal riempimento
della noria (settembre 1975)DATI DI SCAVO:
(o altra acquisizione)

INV. DI SCAVO:

DATAZIONE: III sec.d.C.

ATTRIBUZIONE:

MATERIALE E TECNICA: Argilla gialla; vernice rossiccia molto
scrostata; impressione e cottura

MISURE: Lunghezza cm.10,3; diam.cm.7,8; h.fr.cm.4 circa

STATO DI CONSERVAZIONE: Leggermente frammentaria

CONSISTENZA ATTUALE DEL MATERIALE: Non deperibile

ESAME DEI REPERTI:

CONDIZIONE GIURIDICA: Proprietà dello Stato

NOTIFICHE:

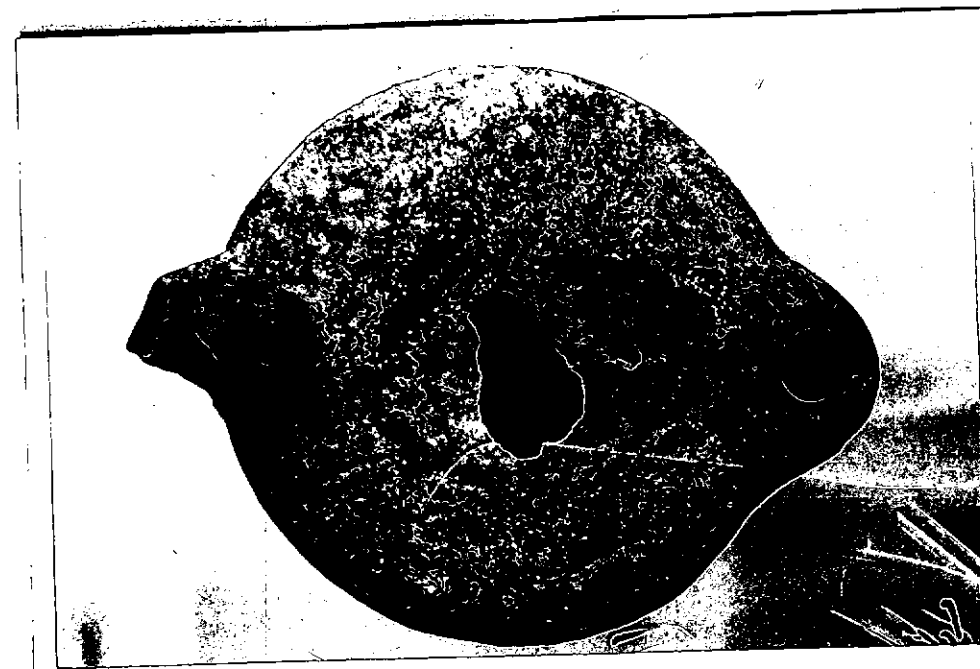

NEG. 2374-9

DESCRIZIONE:

Lucerna a disco della forma Dressel-Lamboglia 30A. Manca soltanto di parte della presa verticale forata e di parte del disco. Infundibulum al centro del disco; spalle decorate con un quadruplici ordine di puntini rilevati. Fondo piatto.

Cfr. J. DENEAUVE, Lampes de Carthage, p.204, n.999

RESTAURI:

ESEGUITI:

PROCEDIMENTI SEGUITI:

BIBLIOGRAFIA, INVENTARI:

FOTOGRAFIE:

DISEGNI:

ESAME DEI SITI E DEI TERRENI:

RIFERIMENTO OGGETTI DELLO STESSO COMPLESSO:

COMPILATORE DELLA SCHEDA: *Roberto RIGHI Rye. Roberto*

DATA: - **GIU. 1976**

VISTO DEL FUNZIONARIO RESPONSABILE:

F. lo M. L. VELOCCIA

ALLEGATI:

OSSERVAZIONI:

RIFERIMENTO VECCHIE SCHEDE:

Io sottoscritto mi obbligo alla conservazione dell'oggetto descritto nel presente foglio secondo le norme della Legge 1° Giugno 1939, n. 1089 e Regolamento approvato con R. Decreto n. 363 del 30 Gennaio 1913; di conseguenza a non rimuoverlo dal posto che occupa, a non apportarvi modificazioni senza conseguire preventiva approvazione del Ministero dell'Istruzione, e a non menomarne in alcun modo il pubblico godimento.

DATA:

VISTO DEL SOPRINTENDENTE

FIRMA

AGGIORNAMENTI: