

RA

N. CATALOGO GENERALE

N. CATALOGO INTERNAZIONALE

 MINISTERO DELLA PUBBLICA ISTRUZIONE  
 DIREZ. GEN. DELLE ANTICHITA' E BELLE ARTI

REGIONE

N.

CODICI

12/00110796

ITA:

SOPRINTENDENZA DI ANTICHITA' DI OSTIA-ROTTA

TU

MUSEO

(2603398) Roma, 1972 - Ist. Poligr. Stato - S. (c. 600.000)

PROVINCIA E COMUNE: ROMA Roma

LUOGO DI COLLOCAZIONE: Ostia antica-magazzini INV. 33855

OGGETTO: Presa plastica di lucerna fittile

 PROVENIENZA (rif. I.G.M.): Terme dell'Isola Sacra; dal riempimento  
 della noria (settembre 1975)

 DATI DI SCAVO:  
 (o altra acquisizione)

INV. DI SCAVO:

DATAZIONE: Prima metà I sec.d.C.

ATTRIBUZIONE:

 MATERIALE E TECNICA: Argilla gialla; vernice rosso arancio  
 diluita; impressione e cottura

MISURE: Fr.cm.7,7 x 5,2 x 2,8

STATO DI CONSERVAZIONE: Frammento

CONSISTENZA ATTUALE DEL MATERIALE: Non deperibile

ESAME DEI REPERTI:

CONDIZIONE GIURIDICA: Proprietà dello Stato

NOTIFICHE:

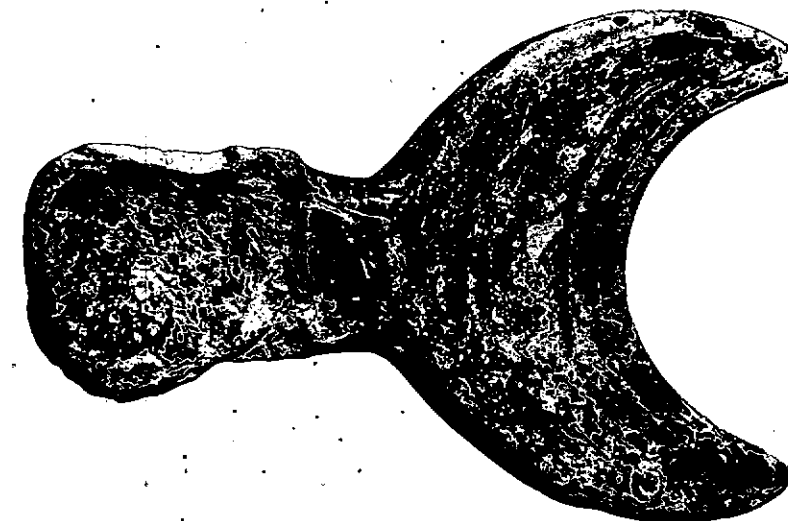

NEG. 2374-46

DESCRIZIONE:

Si conserva soltanto la presa orizzontale a forma di crescente di una lucerna fittile plastica. Il crescente è caratterizzato superiormente da una serie di scanalature lunate; sotto il crescente rimane anche l'anello forato della presa.

Cfr. J. DENEAUVE, Lampes de Carthage, p. 148, n. 571

RESTAURI:

ESEGUITI:

PROCEDIMENTI SEGUITI:

BIBLIOGRAFIA, INVENTARI:

FOTOGRAFIE:

DISEGNI:

ESAME DEI SITI E DEI TERRENI:

RIFERIMENTO OGGETTI DELLO STESSO COMPLESSO:

COMPILATORE DELLA SCHEDA: *Roberto RIGHI* *Rgh. Roberto*

DATA: - **GIU. 1976**

VISTO DEL FUNZIONARIO RESPONSABILE:

**F.to M. L. VELOCCIA**

ALLEGATI:

OSSERVAZIONI:

RIFERIMENTO VECCHIE SCHEDE:

Io sottoscritto mi obbligo alla conservazione dell'oggetto descritto nel presente foglio secondo le norme della Legge 1° Giugno 1939, n. 1089 e Regolamento approvato con R. Decreto n. 363 del 30 Gennaio 1913; di conseguenza a non rimuoverlo dal posto che occupa, a non apportarvi modificazioni senza conseguire preventiva approvazione del Ministero dell'Istruzione, e a non menomarne in alcun modo il pubblico godimento.

DATA: .....

VISTO DEL SOPRINTENDENTE

FIRMA

AGGIORNAMENTI: