

RA

N. CATALOGO GENERALE

N. CATALOGO INTERNAZIONALE

MINISTERO DELLA PUBBLICA ISTRUZIONE
DIREZ. GEN. DELLE ANTICHITA' E BELLE ARTI

REGIONE

N.

CODICI

12/00005667

ITA:

SOPRINTENDENZA ANTICHITA OSTIA ANTICA

46

LAZIO

(2603398) Roma, 1972 - Ist. Poligr. Stato - S. (c. 600.000)

PROVINCIA E COMUNE: ROMA - ROMA (CASTEL DI DECIMA)

LUOGO DI COLLOCAZIONE: Ostia Ant. Magazzini INV. 31952

OGGETTO: Oggetto di bronzo a forma di tronco di cono

PROVENIENZA (rif. I.G.M.): Castel di Decima

DATI DI SCAVO: Corredo Tomba 152 INV. DI SCAVO: 26b
(o altra acquisizione)

DATAZIONE: Primo quarto VII sec. a.C.

ATTRIBUZIONE:

MATERIALE E TECNICA: Bronzo,

MISURE: alt; 3,6; diam. sup. 2,1, diam. inf. 2,45; spess.
lamina 2,5/3; lung. elementi interno 7,6.STATO DI CONSERVAZIONE: Integro salvo scheggiature al bordo
inferiore; tracce di corrosione.

CONSISTENZA ATTUALE DEL MATERIALE:

ESAME DEI REPERTI:

CONDIZIONE GIURIDICA: Proprietà dello Stato

NOTIFICHE:

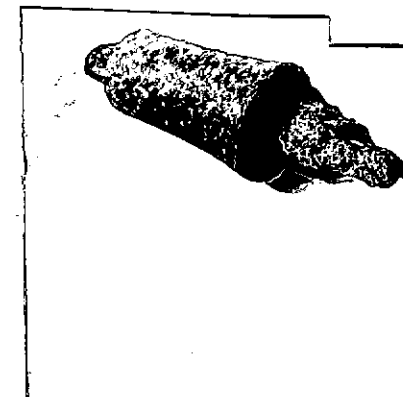

NEG. C 2264-1

DESCRIZIONE:

Oggetto di bronzo a forma di tronco di cono aperto cavo internamente, alla base, la parete si ripiega leggermente in dentro con leggera curvatura. Nell'interno avvolto da un'anima di legno (?) ora ossidato e quasi irriconoscibile, sembra ci sia un'asticella (?) di ferro desinente con un ingrossamento più lungo del bronzo che la contiene.

RESTAURI:

ESEGUITI:

PROCEDIMENTI SEGUITI:

BIBLIOGRAFIA, INVENTARI:

FOTOGRAFIE:

DISEGNI:

RIFERIMENTO OGGETTI DELLO STESSO COMPLESSO:

Spada di ferro (inv. 31945)
 Kotyle d'argilla figulina (inv. 31976)
 Oinochoe d'argilla figulina (inv. 31963)
 Situletta d'argilla figulina (inv. 31980)
 Pisside con coperchio d'impasto (inv. 31962 A-B)
 Anfora d'impasto (inv. 31960)
 Framm. di un' anfora d'impasto (inv. 31958 A-C)
 Anforetta d'impasto (inv. 31959-
 " " (inv. 31978)
 Framm. di calice d'impasto (inv. 31957)
 Calice d'impasto (inv. 31974)
 " " (inv. 31973)
 " " (inv. 31972)
 Tazza d'impasto (inv. 31967)
 " " (inv. 31968)
 " " (inv. 31969)
 Tazzetta d'impasto (inv. 31970)
 " " (inv. 31971)
 Anfora d'impasto (inv. 31966)
 " " (inv. 31965)
 Ciotolone d'impasto (inv. 31977)
 Piatto d'impasto (inv. 31975)
 " " (inv. 31979)
 Olla d'impasto (inv. 31964)
 Anfora fenicia (inv. 31961)
 Bacino-tripode di bronzo (inv. 31950)
 Patera di bronzo (inv. 31949)
 " " (inv. 31948)
 Bronzo (inv. 31951)
 " (inv. 31953)
 Framm. di bronzo (inv. 31946)
 " " (inv. 31947)
 Punta di lancia di ferro (inv. 31943)
 " " " " (inv. 31944)
 Pezzi di punta di lancia di ferro (inv. 31942)
 Ferro (inv. 31954)
 " (inv. 31955)
 Coltello di ferro (inv. 31956)

COMPILATORE DELLA SCHEDA:

Manè Cotellet

DATA: - DIC. 1975

VISTO DEL FUNZIONARIO RESPONSABILE:

LMi

ALLEGATI:

OSSERVAZIONI:

RIFERIMENTO VECCHIE SCHEDE:

Io sottoscritto mi obbligo alla conservazione dell'oggetto descritto nel presente foglio secondo le norme della Legge 1° Giugno 1939, n. 1089 e Regolamento approvato con R. Decreto n. 363 del 30 Gennaio 1913; di conseguenza a non rimuoverlo dal posto che occupa, a non apportarvi modificazioni senza conseguire preventiva approvazione del Ministero dell'Istruzione, e a non menomarne in alcun modo il pubblico godimento.

DATA:

VISTO DEL SOPRINTENDENTE

FIRMA

AGGIORNAMENTI: