

RA

N. CATALOGO GENERALE

N. CATALOGO INTERNAZIONALE

MINISTERO PER I BENI CULTURALI E AMBIENTALI
DIREZ. GEN. DELLE ANTICHITA' E BELLE ARTI

REGIONE

N.

CODICI

12/00 111335

ITA:

SOPRINTENDENZA ARCHEOLOGICA DI OSTIA

A6

LAZIO

(5605241) Roma, 1975 - Ist. Poligr. Stato - S. (c. 1.000.000)

PROVINCIA E COMUNE: Roma (Castel di Decima)

LUOGO DI COLLOCAZIONE: Ostia Antica - Magazzini INV. 35417

OGGETTO: Olla a pareti lisce, frammentaria

PROVENIENZA (rif. I.G.M.): Castel di Decima (F 149 - II SE)

DATI DI SCAVO: Corredo della tomba 93 INV. DI SCAVO: 63064;
(o altra acquisizione) 54c-54E1; 54 B

DATAZIONE: III metà IV sec. a. C.

ATTRIBUZIONE: -

MATERIALE E TECNICA: Impasto rosso lucidato, con macchie di
cotturaMISURE: Diam. bocca cm. 17; diam. piede cm. 9,5
h. cm. 24,5STATO DI CONSERVAZIONE: Ricomposta da frammenti, parzialmente
integrata e mancante di quasi 2/3 del corpo

CONSISTENZA ATTUALE DEL MATERIALE: -

ESAME DEI REPERTI: -

CONDIZIONE GIURIDICA: Proprietà dello Stato

NOTIFICHE: -

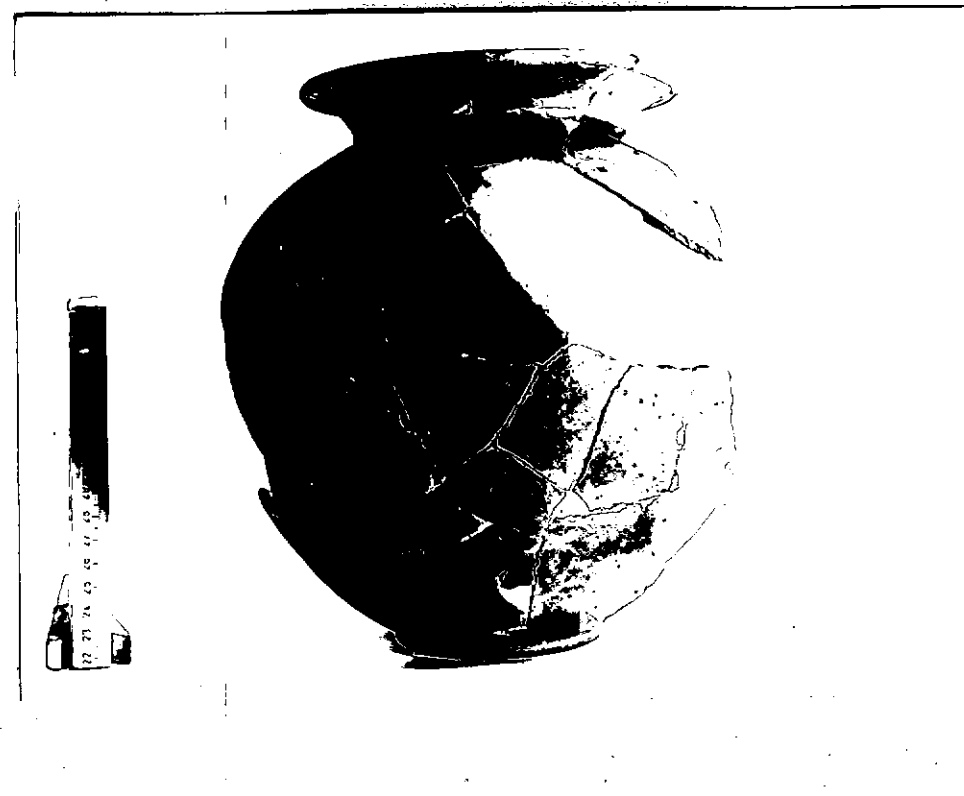

NEG. R2603

DESCRIZIONE:

Basso piede a disco; corpo globulare; labbre svagato con orlo estroflesso e leggermente ingrossato, rigato internamente (tre righe).

RESTAURI:

ESEGUITI:

PROCEDIMENTI SEGUITI:

BIBLIOGRAFIA, INVENTARI:

FOTOGRAFIE: R 2603

DISEGNI:

ESAME DEI SITI E DEI TERRENI:

RIFERIMENTO OGGETTI DELLO STESSO COMPLESSO:

COMPILATORE DELLA SCHEDA: *Mane Cataldi*

DATA: *23* DIC. 1976

VISTO DEL FUNZIONARIO RESPONSABILE:

F. lo V. SANTA MARIA SCRINARI

ALLEGATI:

OSSERVAZIONI:

RIFERIMENTO VECCHIE SCHEDE:

Io sottoscritto mi obbligo alla conservazione dell'oggetto descritto nel presente foglio secondo le norme della Legge 1° Giugno 1939, n. 1089 e Regolamento approvato con R. Decreto n. 363 del 30 Gennaio 1913; di conseguenza a non rimuoverlo dal posto che occupa, a non apportarvi modificazioni senza conseguire preventiva approvazione del Ministero dell'Istruzione, e a non menomarne in alcun modo il pubblico godimento.

DATA:

VISTO DEL SOPRINTENDENTE

FIRMA

AGGIORNAMENTI: