

RA

N. CATALOGO GENERALE

N. CATALOGO INTERNAZIONALE

MINISTERO DELLA PUBBLICA ISTRUZIONE
DIREZ. GEN. DELLE ANTICHITA' E BELLE ARTI

REGIONE

N.

CODICI

19/100 111370

ITA:

SOPRINTENDENZA ARCHEOLOGICA DI OSTIA

46

Lazio

(2603398) Roma, 1972 - Ist. Poligr. Stato - S. (c. 600.000)

PROVINCIA E COMUNE: R O M A - R O M A

LUOGO DI COLLOCAZIONE: OSTIA SCAVI - Magazzini INV. 34121

OGGETTO: Fibula

PROVENIENZA (rif. I.G.M.): Castel di Decima - Necropoli arcaica
(F.149. II SE)DATI DI SCAVO: Tomba n. 153 121
(o altra acquisizione) G. d. Sc. XI, p. 149

DATAZIONE: verso la metà del VII sec. a.C.

ATTRIBUZIONE:

MATERIALE E TECNICA: bronzo e ambra

MISURE: lung. max. cm. 5,4 ; h. cm. 2,6

STATO DI CONSERVAZIONE:

CONSISTENZA ATTUALE DEL MATERIALE:

ESAME DEI REPERTI:

CONDIZIONE GIURIDICA: proprietà dello Stato

NOTIFICHE:

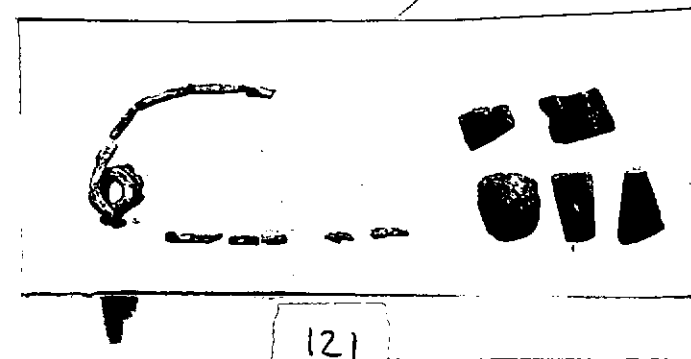

DESCRIZIONE: Fibula con arco rivestito di tessere (?) di ambra e staffa lunga. Restano frammenti della verga di bronzo a sezione rettangolare, che doveva attraversare l'arco. Tale verga si avvolge ad una delle estremità a formare la molla a due giti; sono conservati molti frammenti dell'ardiglione mentre della staffa che doveva essere lunga a giudicare dagli esemplari simili nn. 34122-34124, non restano tracce. Nulla si è trovato della materia che doveva costituire il supporto dell'arco (legno? cfr. n.34113) e a cui erano applicati le tessere di ambra di forma trapezia o quadrangolare di cui restano alcuni esemplari (cm. 1,1x0,7; 1,2x0,8; 2x1,1), uno dei quali sembra conservare tracce di due linee parallele, incise. Era sul fianco destro della defunta.

NEG. R 2572-2

RESTAURI:

ESEGUITI:

PROCEDIMENTI SEGUITI:

BIBLIOGRAFIA, INVENTARI:

Fibule simili sono state trovate a Decima, nella tomba n. 101
(cfr. BEDINI, in N.S., 1975, p. 376.

FOTOGRAFIE: R 2572

DISEGNI:

ESAME DEI SITI E DEI TERRENI:

RIFERIMENTO OGGETTI DELLO STESSO COMPLESSO:

COMPILATORE DELLA SCHEDA:

Maria Citali

DATA: 5 DIC. 1976

VISTO DEL FUNZIONARIO RESPONSABILE:

F.to V. SANTA MARIA SCRINARI

ALLEGATI:

OSSERVAZIONI:

RIFERIMENTO VECCHIE SCHEDE:

Io sottoscritto mi obbligo alla conservazione dell'oggetto descritto nel presente foglio secondo le norme della Legge 1° Giugno 1939, n. 1089 e Regolamento approvato con R. Decreto n. 363 del 30 Gennaio 1913; di conseguenza a non rimuoverlo dal posto che occupa, a non apportarvi modificazioni senza conseguire preventiva approvazione del Ministero dell'Istruzione, e a non menomarne in alcun modo il pubblico godimento.

DATA:

VISTO DEL SOPRINTENDENTE

FIRMA

AGGIORNAMENTI: