

RA

N. CATALOGO GENERALE

N. CATALOGO INTERNAZIONALE

MINISTERO DELLA PUBBLICA ISTRUZIONE  
DIREZ. GEN. DELLE ANTICHITA' E BELLE ARTI

REGIONE

N.

CODICI

19/00 111371 ITA:

SOPRINTENDENZA ARCHEOLOGICA DI OSTIA

46

Lazio

(2603398) Roma, 1972 - Ist. Poligr. Stato - S. (c. 600.000)

PROVINCIA E COMUNE: ROMA - ROMA

LUOGO DI COLLOCAZIONE: OSTIA SCAVI - Magazzini INV. 34182

OGGETTO: Fibula

PROVENIENZA (rif. I.G.M.): Castel di Decima - Necropoli arcaica  
(F. 149 - II SE)DATI DI SCAVO: Tomba n. 153  
(o altra acquisizione)INV. DI SCAVO: 122  
G.d.Sc. XI, p. 149

verso la metà del VII sec. a.C.

DATAZIONE:

ATTRIBUZIONE:

MATERIALE E TECNICA: bronzo e ambra

MISURE: lung. cm. 12,5 ; lung. staffa cm. 4,4 ; alt. della  
fibula cm. 3,3

STATO DI CONSERVAZIONE:

CONSISTENZA ATTUALE DEL MATERIALE:

ESAME DEI REPERTI:

CONDIZIONE GIURIDICA: proprietà dello Stato

NOTIFICHE:

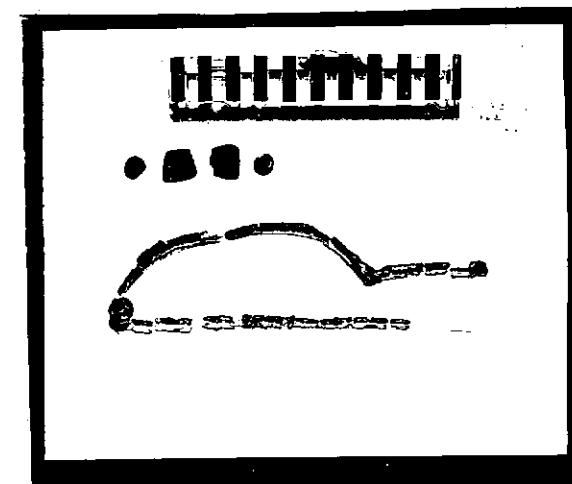

NEG. R 2372-2

DESCRIZIONE: Fibula simile alla n. 34121. Resta, conservata in frammenti, ma quasi completa la parte bronzea consistente nella verga a sezione quadrangolare attraversante l'arco che si appiattiva ad una estremità a formare la staffa mentre si avvolge nella molla a due giri all'estremità opposta. Dell'ardiglione, non completo, restano numerosi frammenti. E' conservato qualcuno degli elementi decorativi di ambra, consistenti in tondini (diam. cm. 0,7), trapezi (0,7x0,7) e piccole piramidi (base cm. 1,2x1,2; h. cm. 0,4-0,5) tra sul fianco destro della defunta.

RESTAURI:

ESEGUITI:

PROCEDIMENTI SEGUITI:

BIBLIOGRAFIA, INVENTARI:

Fibule simili sono state trovate a Desisa, nella tomba 101  
(cfr. BEDIINI, in M.S. 1975, p. 376)

FOTOGRAFIE: R 2872

DISEGNI:

ESAME DEI SITI E DEI TERRENI:

RIFERIMENTO OGGETTI DELLO STESSO COMPLESSO:

COMPILATORE DELLA SCHEDA:

*Manz C. C.*

DATA:

*5* - DIC. 1976

VISTO DEL FUNZIONARIO RESPONSABILE:

F.10 V. SANTA MARIA SCRINARI

ALLEGATI:

OSSERVAZIONI:

RIFERIMENTO VECCHIE SCHEDE:

Io sottoscritto mi obbligo alla conservazione dell'oggetto descritto nel presente foglio secondo le norme della Legge 1° Giugno 1939, n. 1089 e Regolamento approvato con R. Decreto n. 363 del 30 Gennaio 1913; di conseguenza a non rimuoverlo dal posto che occupa, a non apportarvi modificazioni senza conseguire preventiva approvazione del Ministero dell'Istruzione, e a non menomarne in alcun modo il pubblico godimento.

DATA: .....

VISTO DEL SOPRINTENDENTE

FIRMA

AGGIORNAMENTI: