



1200016915

ITA:

Soprintendenza alle Antichità di Ostia

64

Lazio

(2603398) Roma, 1972 - Ist. Poligr. Stato - S. (c. 600.000)

PROVINCIA E COMUNE: Roma

LUOGO DI COLLOCAZIONE: Ostia - Museo INV. 30104

OGGETTO: Tazzetta ad ansa bifora d'impasto fine bruno

PROVENIENZA (rif. I.G.M.): Necropoli di Castel di Decima

DATI DI SCAVO: Tomba 3 a fossa INV. DI SCAVO:
(o altra acquisizione)

scavata il 12 XI 1971

DATAZIONE: 1a metà del VII sec. a.C.

ATTRIBUZIONE:

MATERIALE E TECNICA:

MISURE: Alt. fino all'orlo cm. 4,5, fino all'ansa cm. 6,3;
diam. orlo cm. 8,7, fondo cm. 4.STATO DI CONSERVAZIONE: frammentario, ricomposta e integrata nelle
lacune

CONSISTENZA ATTUALE DEL MATERIALE:

ESAME DEI REPERTI:

CONDIZIONE GIURIDICA: Proprietà dello Stato

NOTIFICHE:

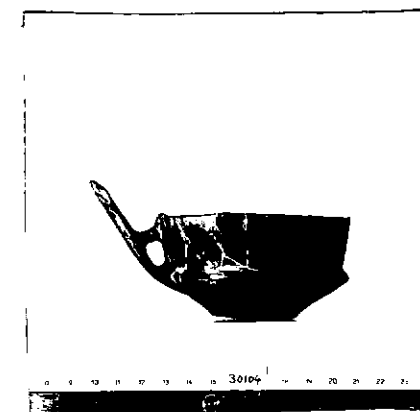

DESCRIZIONE: Tazzetta - capeduncola: fondo irregolare legger
mente convesso; bassa vaschetta tronco conica molto schiacciata
con spalla a carena angolata; alto orlo cilindrico; ansa verti
cale sopraelevata bifora, mancante dell'occhiello superiore,
imposta sull'orlo e sulla spalla. Decorata con una sola
bugnetta oblunga sulla carena ~~in~~ sul lato opposto all'ansa.

NEG. R-1318-1

RESTAURI: Ostia

ESEGUITI: 1972

PROCEDIMENTI SEGUITI:

Attacchi con collante KK33 a freddo

Integrazioni con Das in miscela

BIBLIOGRAFIA, INVENTARI:

Gi.d.Sc. 1971-1972, p.1

Per la forma cfr. E.Gjerstad, Early Rome II, Lund 1956, fig.220,1 ed
op.cit.IV,1, Lund 1966, p. 152, fig.52,7

P.G.Gierow, The Iron Age Culture of Latium I, Lund 1966, p. 252 s., fi
79,6 ed op.cit.II,1 Lund 1964, figg.107,5, 123,5 e 128,2

FOTOGRAFIE: R. 1319,1

DISEGNI:

inv. 30103 Anfora ad occhiali
30105 anforetta
30106 ϕ oinochoe d'impasto
30107 calice globulare
30108 oinochoe italo-protocorinzia
30109 olla
30110 boccale monoansato
30111 piatto su piede
30112 grande tazza-scodellone biansata
30113 clice carinato su piede
30114 calice carinato su piede
30115 olla d'impasto rosso
30116 Vaso biconico
30117 fuseruola
30118 fibula a navicella
30120 chicco d'ambra
30121 fibuletta ad arco ingrossato
30122 fibuletta ad arco ingrossato
30123 fibuletta ad arco ingrossato
30124 vari frammenti bronzei
30125 puntale di ferro
30234 fibula a navicella

Ingrid Pohl

COMPILATORE DELLA SCHEDA:

DATA: 15 VI 1973

VISTO DEL FUNZIONARIO RESPONSABILE:

[Handwritten signature]

ALLEGATI:

OSSERVAZIONI:

RIFERIMENTO VECCHIE SCHEDE:

Io sottoscritto mi obbligo alla conservazione dell'oggetto descritto nel presente foglio secondo le norme della Legge 1° Giugno 1939, n. 1089 e Regolamento approvato con R. Decreto n. 363 del 30 Gennaio 1913; di conseguenza a non rimuoverlo dal posto che occupa, a non apportarvi modificazioni senza conseguire preventiva approvazione del Ministero dell'Istruzione, e a non menomarne in alcun modo il pubblico godimento.

DATA:

VISTO DEL SOPRINTENDENTE

FIRMA

AGGIORNAMENTI:

[Faint, illegible text in the 'AGGIORNAMENTI' section, possibly a list of dates and descriptions.]