

RA

N. CATALOGO GENERALE

N. CATALOGO INTERNAZIONALE

MINISTERO DELLA PUBBLICA ISTRUZIONE
DIREZ. GEN. DELLE ANTICHITA' E BELLE ARTI

REGIONE

N.

CODICI

1200016926

ITA:

Soprintendenza alle Antichità di Ostia

64

Lazio

(2603398) Roma, 1972 - Ist. Poligr. Stato - S. (c. 600.000)

PROVINCIA E COMUNE: Roma

LUOGO DI COLLOCAZIONE: Ostia, ~~XXXXX~~ depositi INV. 30115

OGGETTO: Olla d'impasto (rosso con ingubbiatura rossa)

PROVENIENZA (rif. I.G.M.): Necropoli di Castel di Decima

DATI DI SCAVO: Tomba 3 a fossa
(o altra acquisizione)

INV. DI SCAVO:

scavata il 12 XI 1972

DATAZIONE: 1a metà del VII sec. a.C.

ATTRIBUZIONE:

MATERIALE E TECNICA:

MISURE: Alt. cm. 27; diam. orlo cm. 18,1, fondo cm. 9,9

STATO DI CONSERVAZIONE: frammentario, ricomposto e integrato nelle
lacune.

CONSISTENZA ATTUALE DEL MATERIALE:

ESAME DEI REPERTI:

CONDIZIONE GIURIDICA: Proprietà dello Stato

NOTIFICHE:

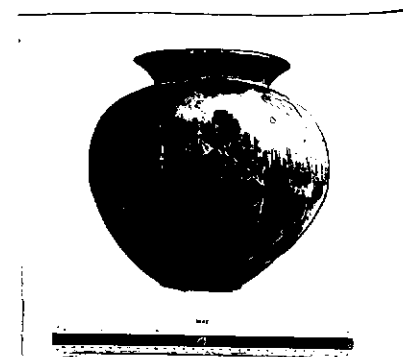

NEG. R. 1388,10

DESCRIZIONE: Olla: bassissimo piede a disco; corpo ovoido-globulare; orlo svasato. Decorazione sulla zona centrale del corpo di larghi e profondi solchi perpendicolari (non limitati da solchi e rilievi orizzontali) da dare apparenza di baccellature; sulla tesa dell'orlo tre solchi concentrici.

RESTAURI: Ostia

ESEGUITI: 1972

PROCEDIMENTI SEGUITI:

Attacchi con collante KK33 a freddo

Integrazioni con Das in miscela

BIBLIOGRAFIA, INVENTARI:

Gi.d.Sc. 1971-1972, p. 1.

Cfr. E.Gjerstad, Early Rome IV,1, Lund 1966, p. 117, fig. 82,3

P.G.Gierow, The Iron Age Culture of Latium I, Lund 1966, p.279 s. fig. 84,6.

E.Dohan, Italic Tomb-Groups, Philadelphia 1942, tavv. XXXV,2, XXXVIII,2

FOTOGRAFIE: R. 1388, 10-11

DISEGNI:

inv. 30103 anfora ad occhiali
30104 tazzetta ad ansa bifora
30105 anfora
30106 oinochoe d'impasto
30107 calice globulare
30108 oinochoe italoprotocorinzia
30109 olla
30110 boccale monoansato
30111 piatto su piede
30112 grande tazza-scodellone biansato
30113 calice carenato su piede
30114 calice carenato su piede
30116 vaso biconico
30117 fuseruola
30118 fibula ad navicella
30120 chicco d'ambra
30121 fibuletta ad arco ingrossato
30122 fibuletta ad arco ingrossato
30123 fibuletta ad arco ingrossato
30124 vari frammenti bronzei
30125 puntale di ferro
31234 fibula a navicella

COMPILATORE DELLA SCHEDA:

Ingrid Pohl

DATA: 28 VI 1973

VISTO DEL FUNZIONARIO RESPONSABILE:

[Signature]

ALLEGATI:

OSSERVAZIONI:

RIFERIMENTO VECCHIE SCHEDE:

Io sottoscritto mi obbligo alla conservazione dell'oggetto descritto nel presente foglio secondo le norme della Legge 1° Giugno 1939, n. 1089 e Regolamento approvato con R. Decreto n. 363 del 30 Gennaio 1913; di conseguenza a non rimuoverlo dal posto che occupa, a non apportarvi modificazioni senza conseguire preventiva approvazione del Ministero dell'Istruzione, e a non menomarne in alcun modo il pubblico godimento.

DATA:

VISTO DEL SOPRINTENDENTE

FIRMA

AGGIORNAMENTI:

[Faint, illegible text in the update section]