

RA

N. CATALOGO GENERALE

N. CATALOGO INTERNAZIONALE

MINISTERO DELLA PUBBLICA ISTRUZIONE
DIREZ. GEN. DELLE ANTICHITA' E BELLE ARTI

REGIONE

N.

CODICI

1230 016930

ITA:

Sporintendenza alle Antichità di Ostia

64

Lazio

(2603398) Roma, 1972 - Ist. Poligr. Stato - S. (c. 600.000)

PROVINCIA E COMUNE: Roma

LUOGO DI COLLOCAZIONE: Ostia, Museo INV. 30120

OGGETTO: Chiodo d'ambra - parte di montatura dell'arco di fibula.

PROVENIENZA (rif. I.G.M.): Necropoli di Castel di Decima

DATI DI SCAVO: Tomba 3 a fosse INV. DI SCAVO:
(o altra acquisizione)
scavata il 12 XI 1971

DATAZIONE: 1a metà del VII sec. a.C.

ATTRIBUZIONE:

MATERIALE E TECNICA:

MISURE: Lungh. cm. 1,5; largh. cm. 1,2.

STATO DI CONSERVAZIONE: scheggiato e leggermente corroso.

CONSISTENZA ATTUALE DEL MATERIALE:

ESAME DEI REPERTI:

CONDIZIONE GIURIDICA: Proprietà dello Stato

NOTIFICHE:

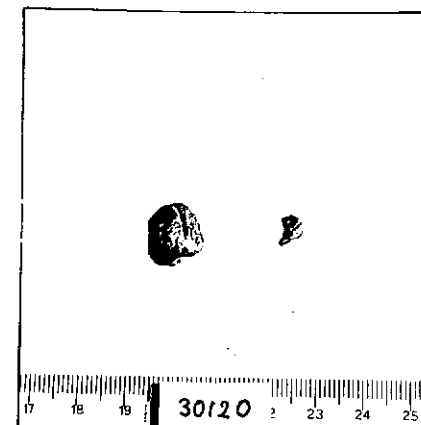

DESCRIZIONE: Chiodo d'ambra di forma tubolare leggermente curvo con foro trasversale longitudinale. Solco trasversale al centro. In parte della montatura di una fibula ad arco rivestito di cui si era conservata solo questo elemento e traccia della molla.

NEG. R-1311.5

RESTAURI:

ESEGUITI:

PROCEDIMENTI SEGUITI:

BIBLIOGRAFIA, INVENTARI:

Gi.d.Sc. 1071-1972, p.2.

Per il tipo di fibula, rivestita da pezzi e dischi d'ambra, a quale il chicco dovrebbe appartenere cfr.

B.D'Agostino, Pontecagnano, Not.Sc.1968, fig.5, tipo x (tt. XII,6 XII,7, XXII,10-11).

FOTOGRAFIE: R.1321,5

DISEGNI:

inv. 30103 anfora ad occhiali
30104 tazzetta ad ansa bifora
30105 anfora
30106 oinochoe d'impasto
30107 calice globulare
30008 oinochoe italo protocorinzia
30109 olla
30110 boccale monoansato
30111 piatto su piede
30112 tazza-scodellone biansato
30113 calice carenato su piede
30114 calice carenato su piede
30115 olla d'impasto rosso
30116 vaso biconico
30117 fuseruola
30118 fibula a navicella
30121 fibuletta ad arco ingrossato
30122 fibuletta ad arco ingrossato
30123 fibuletta ad arco ingrossato
30124 frammenti vari bronzei
30125 puntale di ferro
31234 fibula a navicella

COMPILATORE DELLA SCHEDA:

Ingevid Pohl

DATA: 28 VI 1973

VISTO DEL FUNZIONARIO RESPONSABILE:

[Signature]

ALLEGATI:

OSSERVAZIONI:

RIFERIMENTO VECCHIE SCHEDE:

Io sottoscritto mi obbligo alla conservazione dell'oggetto descritto nel presente foglio secondo le norme della Legge 1° Giugno 1939, n. 1089 e Regolamento approvato con R. Decreto n. 363 del 30 Gennaio 1913; di conseguenza a non rimuoverlo dal posto che occupa, a non apportarvi modificazioni senza conseguire preventiva approvazione del Ministero dell'Istruzione, e a non menomarne in alcun modo il pubblico godimento.

DATA:

VISTO DEL SOPRINTENDENTE

FIRMA

AGGIORNAMENTI:

- 1911
- 1912
- 1913
- 1914
- 1915
- 1916
- 1917
- 1918
- 1919
- 1920
- 1921
- 1922
- 1923
- 1924
- 1925
- 1926
- 1927
- 1928
- 1929
- 1930
- 1931
- 1932
- 1933
- 1934
- 1935
- 1936
- 1937
- 1938
- 1939
- 1940
- 1941
- 1942
- 1943
- 1944
- 1945
- 1946
- 1947
- 1948
- 1949
- 1950
- 1951
- 1952
- 1953
- 1954
- 1955
- 1956
- 1957
- 1958
- 1959
- 1960
- 1961
- 1962
- 1963
- 1964
- 1965
- 1966
- 1967
- 1968
- 1969
- 1970
- 1971
- 1972
- 1973