

RA

N. CATALOGO GENERALE

N. CATALOGO INTERNAZIONALE

MINISTERO DELLA PUBBLICA ISTRUZIONE
DIREZ. GEN. DELLE ANTICHITA' E BELLE ARTI

REGIONE

N.

CODICI

1200016939

ITA:

Soprintendenza alle Antichità di Ostia

64

Lazio

(2603398) Roma, 1972 - Ist. Poligr. Stato, 1 S. (c. 600.000)

PROVINCIA E COMUNE: Roma

LUOGO DI COLLOCAZIONE: Ostia, depositi INV. 31857

OGGETTO: Anforetta ad orecchiali d'impasto fine rosso-bruno con
ingubbiatura grigio nerastra.

PROVENIENZA (rif. I.G.M.): Necropoli di Castel di Decima

DATI DI SCAVO: Tomba 23 a fossa INV. DI SCAVO: T.23,2
(o altra acquisizione)
scavata fra il 5 e il 10 VI 1972

DATAZIONE: ultimo quarto del VIII sec. a.C.

ATTRIBUZIONE:

MATERIALE E TECNICA:

MISURE: Alt. 11,1; diam. orlo cm. 7,5, fondo cm. 4

STATO DI CONSERVAZIONE: frammentario, ricomposto e integrato
nelle lacune; corrosione nella superficie

CONSISTENZA ATTUALE DEL MATERIALE:

ESAME DEI REPERTI:

CONDIZIONE GIURIDICA: Proprietà dello Stato

NOTIFICHE:

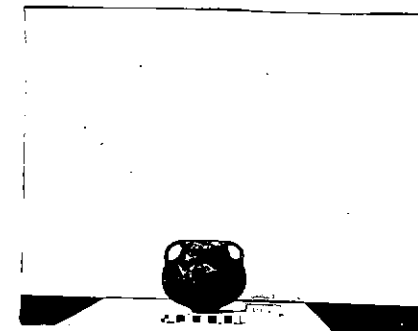

NEG. R 1601-8

DESCRIZIONE: Anforetta: piccolo piede a falso disco con corrip
ondente copavita nel centro del fondo all'interno; ventre
semiglobulare schiacciato con spalla rientrante quasi orizzon
tale; basso collo tronco-conico e piccolo orlo appena svasato;
due anse a nastro impostate sull'orlo e sulla spalla.
Decorazione incisa a solchi poco profondi: sul ventre ai due la
ti fra le anse una doppia spirale centrale a pochi giri fianca
ta da motivo a V e doppia linea pendente dalla spalla e negli
spazi fra le linee sempre sulla spalla tre o forse quattro
gruppi di tondini impressi allineati; sotto l'attacco inferiore
delle anse ancora piccola doppia spirale ad un giro solo fian
cata ad ambo lati da doppie linee oblique pendenti dall'attacco
dell'ansa; sulle anse due sottili linee parallele oblique.

RESTAURI: Istituto di Restauro di Roma

ESEGUITI: 1972

PROCEDIMENTI SEGUITI:

Attaccature con gomma lacca
integrazioni con gesso in miscela

BIBLIOGRAFIA, INVENTARI:

Gi.d.Sc.1971-1972, pp. 86 e 90

Cfr. per la forma Pithecusa Tomba 233 G.Buchner, Mostra degli Scavi di Pithecusa, D.d.Arch.III,1-2,1969, p.92,figg.22 e 23e.

Bibl.generale: E.Gjerstad, Discussions on Early Rome 2, Op.Rom? V, 1965 pp. 51, 55ff, fig.30 . Idem, Early Rome IV,1, Lund 1966,pp. 32ss. figg. 42,2-3.- G.Colonna, Una nuova ~~assunzione~~ ^{assunzione} etrusca del VII secolo, M.E.F.R 82,1970, pp. 641-43. - I.Pohl, The Iron Age Necropolis of Sorbo at Cerveteri, Stockholm 1972,pp. 269,col.1 ss. figg. 267,7, 269,3, 270,2 e pp. 277, col 1 s., fig.270,1, e p.295,col.1. - D.Ridgway in J.R.S. 1968, p.240. - J.Close-Brooks, Studi Etruschi XXXV,1968, p.227 s. e P.G.Gierow, The Iron Age Culture of Katium I, Lund 1966, p.263, fig.82, 7-8.

FOTOGRAFIE: R. 1601, 9-10

DISEGNI:

Inv. 30240 spada di ferro
31856 olletta
31858 anforetta
31859 tazza ad ansa bifora
31860 tazzetta ad ansa bifora
31861 tazzetta ad ana bifora
armilla di bronzo (T.23,7)

COMPILATORE DELLA SCHEDA:

Ingevid. Pohl

DATA: *1 VI 1973*

VISTO DEL FUNZIONARIO RESPONSABILE:

[Signature]

ALLEGATI:

Io sottoscritto mi obbligo alla conservazione dell'oggetto descritto nel presente foglio secondo le norme della Legge 1° Giugno 1939, n. 1089 e Regolamento approvato con R. Decreto n. 363 del 30 Gennaio 1913; di conseguenza a non rimuoverlo dal posto che occupa, a non apportarvi modificazioni senza conseguire preventiva approvazione del Ministero dell'Istruzione, e a non menomarne in alcun modo il pubblico godimento.

DATA:

VISTO DEL SOPRINTENDENTE

FIRMA

AGGIORNAMENTI:

OSSERVAZIONI:

RIFERIMENTO VECCHIE SCHEDE:

[Faint, illegible text]