

RA

N. CATALOGO GENERALE

N. CATALOGO INTERNAZIONALE

MINISTERO DELLA PUBBLICA ISTRUZIONE  
DIREZ. GEN. DELLE ANTICHITA' E BELLE ARTI

REGIONE

N.

CODICI

1230016943

ITA:

SOPRINTENDENZA ALLE ANTICHITA' DI OSTIA

64

LAZIO

(2603398) Roma, 1972 - Ist. Poligr. Stato - S. (c. 600.000)

PROVINCIA E COMUNE: Roma

LUOGO DI COLLOCAZIONE: Ostia, depositi

INV. 31959

OGGETTO: Tazza ad ansa bifora (d'impasto fine bruno nerastre

PROVENIENZA (rif. I.G.M.): Necropoli di Castel di Desima

DATI DI SCAVO: Tomba 23 a fossa  
(o altra acquisizione)

INV. DI SCAVO: T.23,4

scavata fra il 5 e il 10 VI 1972

DATAZIONE: Fine VIII sec. a.C.

ATTRIBUZIONE:

MATERIALE E TECNICA:

MISURE: Alt. fino all'orlo cm. 8,2, fino all'ansa cm. 12;  
diam. orlo cm. 12,3, fondo cm. 4,3STATO DI CONSERVAZIONE: frammentario, ricomposto e integrato nelle  
poche lacune.

CONSISTENZA ATTUALE DEL MATERIALE:

ESAME DEI REPERTI:

CONDIZIONE GIURIDICA: Proprietà dello Stato

NOTIFICHE:

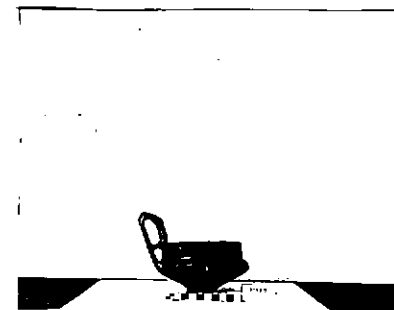

DESCRIZIONE: Tazza: stretto e basso piede a falso disco con  
corrispondente concavità all'interno del fondo; vasca tronco  
conica schiacciata con spalla espansa a tesa convessa; orlo  
piuttosto alto cilindrico; ansa verticale sopraelevata bifora  
con la parte interna, impostata sull'orlo, a bastoncino crestato  
e la parte esterna a nastro impostata sulla spalla. Decorazione  
sulla spalla consistente da tre bugnette poco sporgenti disposte  
simmetricamente una all'ate opposto dell'ansa e le due altre  
sui due lati, e da costolature spaziate poco pronunciate ed  
oblique negli spazi fra bugne ed essi e l'ansa.

12 1601-3  
NEG.

RESTAURI: Istituto di Restauro di Roma

ESEGUITI: 1972

PROCEDIMENTI SEGUITI:

Attaccature con gomma lacca

Integrazioni con gesso in miscela

BIBLIOGRAFIA, INVENTARI:

Gj, d.Sc. 1971 - 1972, pp. 86 e 90

Cfr, E.Gjerstad, Early Rome IV,1, Lund 1966, p. 191, fig. 79,2

FOTOGRAFIE: R. 1601, 3-4

DISEGNI:

ESAME DEI SITI E DEI TERRENI:

RIFERIMENTO OGGETTI DELLO STESSO COMPLESSO:

inv. 31240	spada di ferro
31856	oletta
31857	anfora ad orecchiali
31858	anforetta
31860	tazzetta ad ansa bifora
31861	tazzetta ad ansa bifora
	armilla di bronzo ( T.23,7 )

COMPILATORE DELLA SCHEDA:

*Ingrid Pohl*

DATA: 1 VI 1973

VISTO DEL FUNZIONARIO RESPONSABILE:

*Ami*

ALLEGATI:

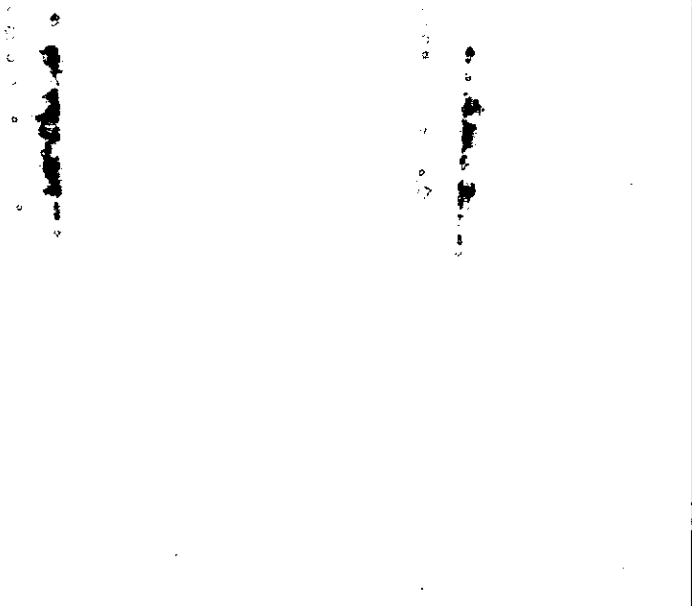

OSSERVAZIONI:

RIFERIMENTO VECCHIE SCHEDE:

Io sottoscritto mi obbligo alla conservazione dell'oggetto descritto nel presente foglio secondo le norme della Legge 1° Giugno 1939, n. 1089 e Regolamento approvato con R. Decreto n. 363 del 30 Gennaio 1913; di conseguenza a non rimuoverlo dal posto che occupa, a non apportarvi modificazioni senza conseguire preventiva approvazione del Ministero dell'Istruzione, e a non menomarne in alcun modo il pubblico godimento.

DATA: .....

VISTO DEL SOPRINTENDENTE

FIRMA

AGGIORNAMENTI:

Stampa illeggibile e sfocata, probabilmente un timbro o una stampatura errata.