

RA

N. CATALOGO GENERALE

N. CATALOGO INTERNAZIONALE

MINISTERO DELLA PUBBLICA ISTRUZIONE
DIREZ. GEN. DELLE ANTICHITA' E BELLE ARTI

REGIONE

N.

CODICI

12/000 16945

ITA:

Soprintendenza alle Antichità di Ostia

46

Lazio

(2603398) Roma, 1972 - Ist. Poligr. Stato - S. (c. 600.000)

PROVINCIA E COMUNE: Roma

LUOGO DI COLLOCAZIONE: Ostia, Museo

INV. 31113

OGGETTO: Fibuletta ad arco ingrossato di bronzo.

PROVENIENZA (rif. I.G.M.): Necropoli di Castel di Decima

DATI DI SCAVO: Tomba 4 a fossa INV. DI SCAVO:
(o altra acquisizione) scavata fra il 11.XI e il 15.XI 1971

DATAZIONE: 1a metà del VII sec. a.C.

ATTRIBUZIONE:

MATERIALE E TECNICA:

MISURE: Lungh. cons. cm. 2,5; spess. cm. 0,5; alt. cm. 0,8.

STATO DI CONSERVAZIONE: mancante della staffa, della molla e dell'ardiglione; molto corrosa.

CONSISTENZA ATTUALE DEL MATERIALE:

ESAME DEI REPERTI:

CONDIZIONE GIURIDICA: Proprietà dello Stato

NOTIFICHE:

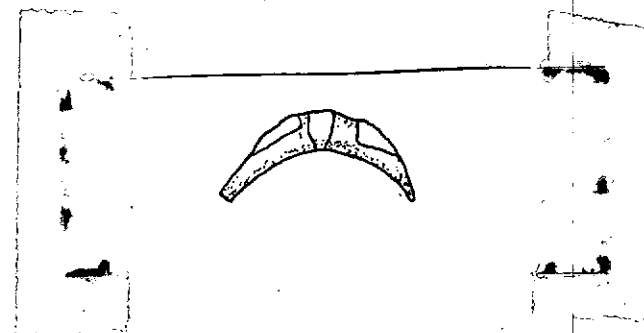

NEG.

DESCRIZIONE: fibuletta ad arco ingrossato conservante solo l'arco. Decorazione incisa tanto corrosa da sembrare in rilievo al centro profondi solchi trasversali creanti una specie di ovulo o perlina centrale affiancata da triangoli incisi corrosi in modo da lasciare in rilievo dei cunei allungati con la punta verso le estremità.

RESTAURI: Ostia

ESEGUITI: 1972

PROCEDIMENTI SEGUITI:

Bagno d'acqua distillata, pulitura con bisturi
lampada raggi infrarossi, bagno di Benzotriazolo
diluito a 90 %, consolidamento con Pantarol.



BIBLIOGRAFIA, INVENTARI:

Gi.d.Sc. 1971-1972, p.20

A causa della corrosione della superficie il disegno della decorazione non si distingue bene nei dettagli; sembra tuttavia confrontabile con tipi di decorazione come il tipo k di Pontecagnano, v. B.D'Agostino, Pontecagnano, Not.Sc.1968, fig. 3 e 4

FOTOGRAFIE:

DISEGNI:

- Inv. 31112 fuseruola
31114 fibuletta ad arco ingrossato
31115 fibuletta ad arco ingrossato
31116 fibuletta ad arco ingrossato
31117 fibula a navicella
31118 frammento di fibuletta
31119 ciotoletta d'argilla figulina
31120 skyphos d'argilla figulina
31121 calice carenato
31122 calice carenato
31123 piatto d'impasto rosso
31124 piatto d'impasto rosso
31125 scodella d'impasto rosso
31126 olletta d'impasto rosso
31127 olla d'impasto rosso
31128 olla d'impasto rosso
31129 ~~XXXXXXXXXXXXX~~ boccalino monoansato
31130 tazza ad ansa bifora
31131 - 31139 anfore d'impasto fine

COMPILATORE DELLA SCHEDA:

Ingrid Pohl

DATA: 4 VIII 1973

VISTO DEL FUNZIONARIO RESPONSABILE:

Fausto Dei

ALLEGATI:

OSSERVAZIONI:

RIFERIMENTO VECCHIE SCHEDE:

Io sottoscritto mi obbligo alla conservazione dell'oggetto descritto nel presente foglio secondo le norme della Legge 1° Giugno 1939, n. 1089 e Regolamento approvato con R. Decreto n. 363 del 30 Gennaio 1913; di conseguenza a non rimuoverlo dal posto che occupa, a non apportarvi modificazioni senza conseguire preventiva approvazione del Ministero dell'Istruzione, e a non menomarne in alcun modo il pubblico godimento.

DATA:

VISTO DEL SOPRINTENDENTE

FIRMA

AGGIORNAMENTI:

[Faint, illegible text, likely bleed-through from the reverse side of the page]