

RA

N. CATALOGO GENERALE

N. CATALOGO INTERNAZIONALE

MINISTERO DELLA PUBBLICA ISTRUZIONE
DIREZ. GEN. DELLE ANTICHITA' E BELLE ARTI

REGIONE

N.

CODICI

12/00025507

ITA:

Soprintendenza delle Antichità di Ostia

46

Lazio

(2603398) Roma, 1972 - Ist. Poligr. Stato - S. (c. 600.000)

PROVINCIA E COMUNE: Roma - Roma, par. Ostia antica

LUOGO DI COLLOCAZIONE: Ostia Antica, Museo

INV. 31154

OGGETTO: Skyphos [a] argilla figulina di colore variante tra
il nocciola rosato e crema giallastro. [A]

PROVENIENZA (rif. I.G.M.): Necropoli di Castel di Decima

DATI DI SCAVO: Tomba [A] a fossa, scavata
(o altra acquisizione) tra il 7.IV e il 11.IV 1971 INV. DI SCAVO: [A]

DATAZIONE: secondo quarto del VII sec. a.C.

ATTRIBUZIONE:

MATERIALE E TECNICA: [A]

MISURE: Alt. cm. 7,7, diam. piede cm. 3,7, orlo cm. 11

STATO DI CONSERVAZIONE: Frammentario e lacunoso, riomposto e
integrato nelle lacune; superficie corrosa.

CONSISTENZA ATTUALE DEL MATERIALE:

ESAME DEI REPERTI:

CONDIZIONE GIURIDICA: Proprietà dello Stato

NOTIFICHE:

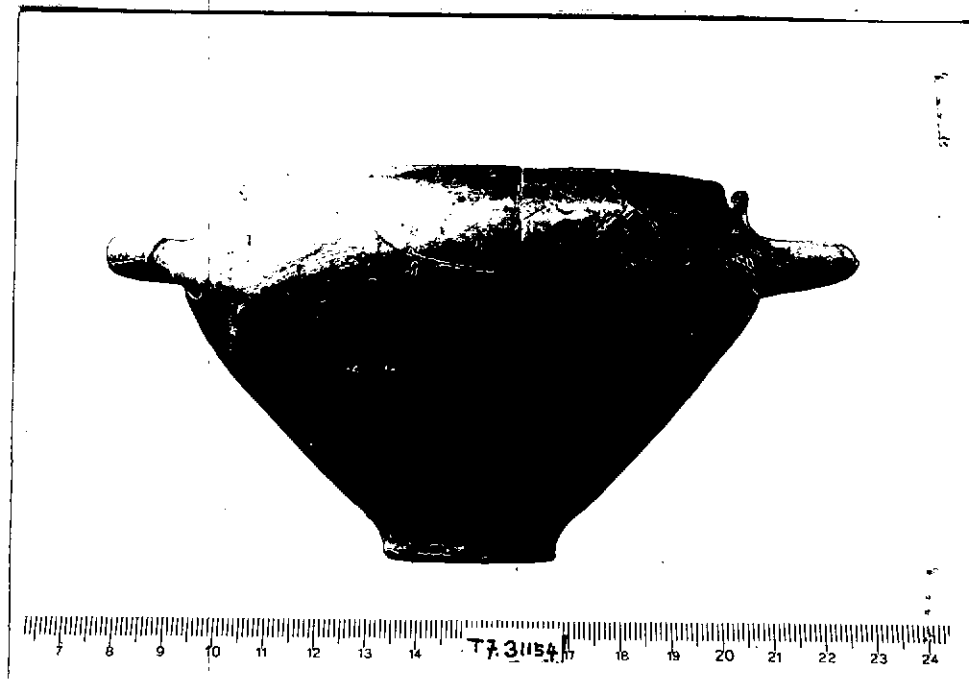
DESCRIZIONE: Skyphos italo-protocorinzio a stretto pie-
de di posa appena differenziato nel profilo, corpo
profondo tronco conico e minuto orlo verticale; due
anse a bastoncino orizzontali impostate alto sul
corpo sotto l'orlo. Nessun resto della decorazione
dipinta. R. 1316

RESTAURI: Ostia

ESEGUITI: 1972

PROCEDIMENTI SEGUITI:

Collante KK 33 a freddo

Integrazioni con Das in miscela

consolidante a base di Pantarol diluito

BIBLIOGRAFIA, INVENTARI: G.Sc. Castel di Decima I, 1972-1972, pp. 44

sgg.

Il vaso presenta con ogni probabilità un'imitazione dello skyphos del tipo protocorinzio medio cfr. K. Friis-Johansen, Les Vases Sicyoniens, 1923, p. 79, Tavv. IX, 4 e XIX, 1 comune ~~XXXXXX~~ nel Lazio nella Campania e nella stessa necropoli di Castel di Decima cfr. P.G. Gierow, The Iron Age Culture of Latium I, fig. 89, 6;

B. D'Agostino, Pontegagnano, N.Sc. 1968, p. 97, 11a

F. Zevi-A. Bedini in St. Etr. XLII, 1973, fig. XII, d che però sembra leggermente più tardo. La totale scomparsa della decorazione esclude naturalmente un puntuale confronto.

FOTOGRAFIE: R1316 -

DISEGNI:

- Inv.n. 31155 Boccalino monoansato
31156 ciotola d'argilla figulina
XX
31157 spiruline d'argento
31887 anfora a spirali
31888 anfora a spirali
31889 anfora a spirali
31890 calice carenato
31891 calice carenato
31892 calice carenato
31893 calice carenato
31894 scodella d'impasto
~~31895~~ 31895 tazza ad ansa bifora
31896 piatto su piede d'impasto rosso
31897 olla biansata d'impasto rosso
31898 olla d'impasto rosso
31899 calice su piede
31900 tazzetta ad ansa bifora
31901 Oinochoe d' impasto bruno
31909 fibula a nacicella di ferro
31910 fibula di ferro
31911 fr. di fibula di bronzo
~~31912~~ 31912 due molle di fibule di bronzo
31913 fr. di kantharos d'impasto
31914 fr. di anfora laziale
31915 frr. di tazze o kantharoi d'impasto
31948 vari frr. di fibule di ferro

COMPILATORE DELLA SCHEDA:

Ingrid Pohl

DATA:

26 II 1974

VISTO DEL FUNZIONARIO RESPONSABILE:

Jan

ALLEGATI:

OSSERVAZIONI:

RIFERIMENTO VECCHIE SCHEDE:

Io, sottoscritto mi obbligo alla conservazione dell'oggetto descritto nel presente foglio secondo le norme della Legge 1° Giugno 1939, n. 1089 e Regolamento approvato con R. Decreto n. 363 del 30 Gennaio 1913; di conseguenza a non rimuoverlo dal posto che occupa, a non apportarvi modificazioni senza conseguire preventiva approvazione del Ministero dell'Istruzione, e a non menomarne in alcun modo il pubblico godimento.

DATA: _____

VISTO DEL SOPRINTENDENTE

FIRMA

AGGIORNAMENTI: