

RA

N. CATALOGO GENERALE

N. CATALOGO INTERNAZIONALE

MINISTERO DELLA PUBBLICA ISTRUZIONE
DIREZ. GEN. DELLE ANTICHITA' E BELLE ARTI

REGIONE

N.

CODICI

12/00025517

ITA:

Soprintendenza alla Antichità di Ostia

46

Lazio

Roma

(2603398) Roma, 1972 - Ist. Poligr. Stato - S. (c. 600.000)

PROVINCIA E COMUNE:

Ostia Antica, Museo

31893

LUOGO DI COLLOCAZIONE:

INV.

Cllice carenato **[impasto rosso-bruno con ingubbiatura
per maggior parte svanita e con sfumature grigio-nere.]**

Neropoli di Castel d i Decima

PROVENIENZA (rif. I.G.M.):

Tomba 7 a fossa , scavata

DATI DI SCAVO:

tra il 7 IV e il 11 IV 1972 INV. DI SCAVO:

(o altra acquisizione)

prima metà del VII secolo a.C.

DATAZIONE:

ATTRIBUZIONE:

MATERIALE E TECNICA:

Alt. cm. 7,5; diam. piede cm. 7,3, orlo cm. 15,5.

MISURE:

frammentario e lacunoso, ricomposto e integ

STATO DI CONSERVAZIONE:

rato.

CONSISTENZA ATTUALE DEL MATERIALE:

ESAME DEI REPERTI:

Proprietà dello Stato

CONDIZIONE GIURIDICA:

NOTIFICHE:

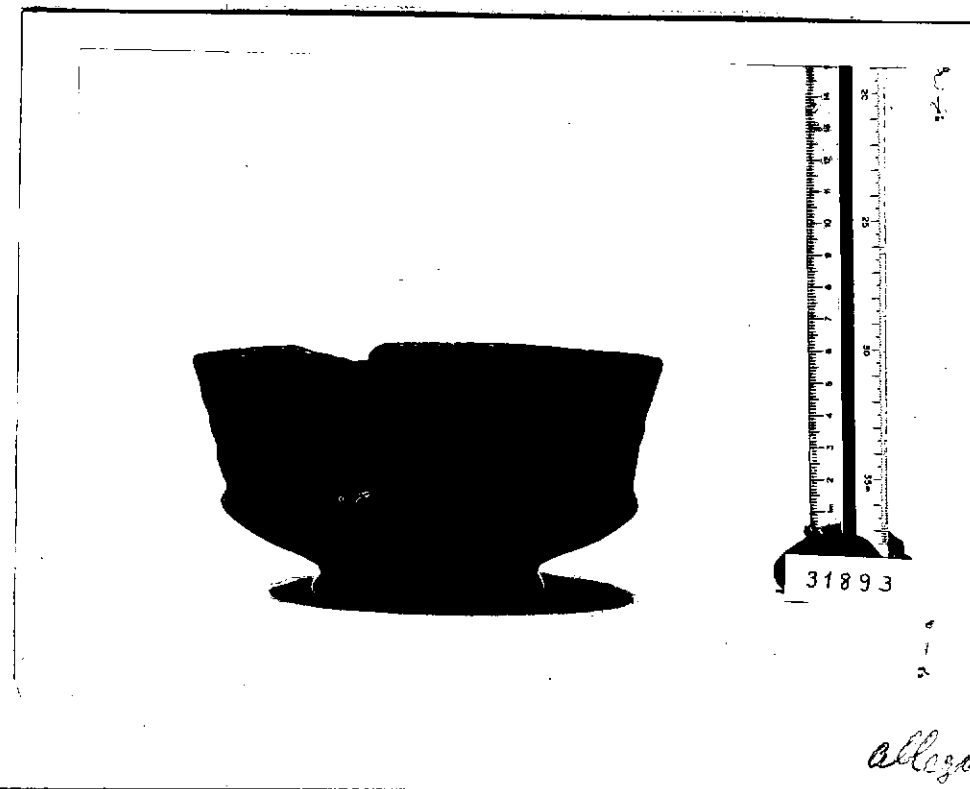

C 154
DESCRIZIONE: Calice di forma molto simile al n. inv. 31892; piede ad anello con leggera sporgenza arrotondata; vaschetta tronco conica schiacciata con le pareti convesse, con la carena arrotondata; alto orlo leggermente obliquo con tre large solcature orizzontali parallele.

RESTAURI: Ostia

ESEGUITI: 1973-1974

PROCEDIMENTI SEGUITI:

Collanti KK33 a freddo e Vinavil
integrazioni con gesso in miscela
consolidamento a base di Pantarol diluito.

BIBLIOGRAFIA, INVENTARI: G.Sc. Decima I, 1971-1972, pp. 44 sgg.

Cfr. P.G.Gierow, The Iron Age Culture of Latium I, 1966, pp. 260 sg.
(Goblet IA) fig. 82,2.

B.D'Agostino, Pontecagnano, in N.Sc. 1968, p. 123,80, fig. 29, 80.

G. Bartoloni in Documenti Ostiensi II, 1974, pp. 23 sgg. nn. 1,8 e 11,
fig. 14 e tav. IX e F.Zevi - A.Bedini in St.Etr. XLI, 1973, tav. IX f
per Decima.

FOTOGRAFIE: C 154

DISEGNI:

RIFERIMENTO OGGETTI DELLO STESSO COMPLESSO:

Inv. n. 31154 skyphos italo-protocorinzio
31155 boccale monoansato
31156 ciotola d'argilla depurata
31157 spiruline d'argento
31887 anfora a spirali
31888 anfora a spirali
31889 anfora a spirali
31890-31892 3 calici carenati
31894 scodella d'impasto
31895 tazza ad ansa bifora
31896 piatto su piede d'impasto rosso
31897 olla biansata d'impasto rosso
31898 olla d'impasto rosso
31899 calice su piede
31900 tazzetta ad ansa bifora
31901 oinochoe d'impasto bruno
31909 fibula a navicella ferrea
31910 fibula ferrea
31911 fr. fibula di bronzo
31912 due molle di fibule bronzee
31913 fr. kantharos d'impasto bruno
31914 fr. anfora laziale
31915 frr. tazze o kantharoi
31948 vari frr. di fibule ferree

Sergio Pohl

COMPILATORE DELLA SCHEDA:

DATA: 26 II 1974

VISTO DEL FUNZIONARIO RESPONSABILE:

Sen

ALLEGATI: 1 (foto)

OSSERVAZIONI:

RIFERIMENTO VECCHIE SCHEDE:

Io sottoscritto mi obbligo alla conservazione dell'oggetto descritto nel presente foglio secondo le norme della Legge 1° Giugno 1939, n. 1089 e Regolamento approvato con R. Decreto n. 363 del 30 Gennaio 1913; di conseguenza a non rimuoverlo dal posto che occupa, a non apportarvi modificazioni senza conseguire preventiva approvazione del Ministero dell'Istruzione, e a non menomarne in alcun modo il pubblico godimento.

DATA:

VISTO DEL SOPRINTENDENTE

FIRMA

AGGIORNAMENTI: