

RA

N. CATALOGO GENERALE

N. CATALOGO INTERNAZIONALE

MINISTERO DELLA PUBBLICA ISTRUZIONE  
DIREZ. GEN. DELLE ANTICHITA' E BELLE ARTI

REGIONE

N.

CODICI

12/00025520

ITA:

Soprintendenza alle Antichità di Ostia

46

Lazio

(2603398) Roma, 1972 - Ist. Poligr. Stato - S. (c. 600.000)

PROVINCIA E COMUNE: Roma

LUOGO DI COLLOCAZIONE: Ostia Antica, Museo INV. 31896

OGGETTO: Piatto su piede d' impasto rosso

PROVENIENZA (rif. I.G.M.): Necropoli di Castel di Decima

DATI DI SCAVO: Tomba 7 a fossa, scavata INV. DI SCAVO:  
(o altra acquisizione)  
tra il 7 IV e il 11 IV 1972

DATAZIONE: prima metà del VII secolo a.C.

ATTRIBUZIONE:

MATERIALE E TECNICA:

MISURE: Alt. cm. 9,7; diam. piede cm. 10,8, orlo cm. 25.

STATO DI CONSERVAZIONE: frammentario e lacunoso specialmente  
nella superficie esterna, ricomposto e integrato.

CONSISTENZA ATTUALE DEL MATERIALE:

ESAME DEI REPERTI:

CONDIZIONE GIURIDICA: Proprietà dello Stato

NOTIFICHE:

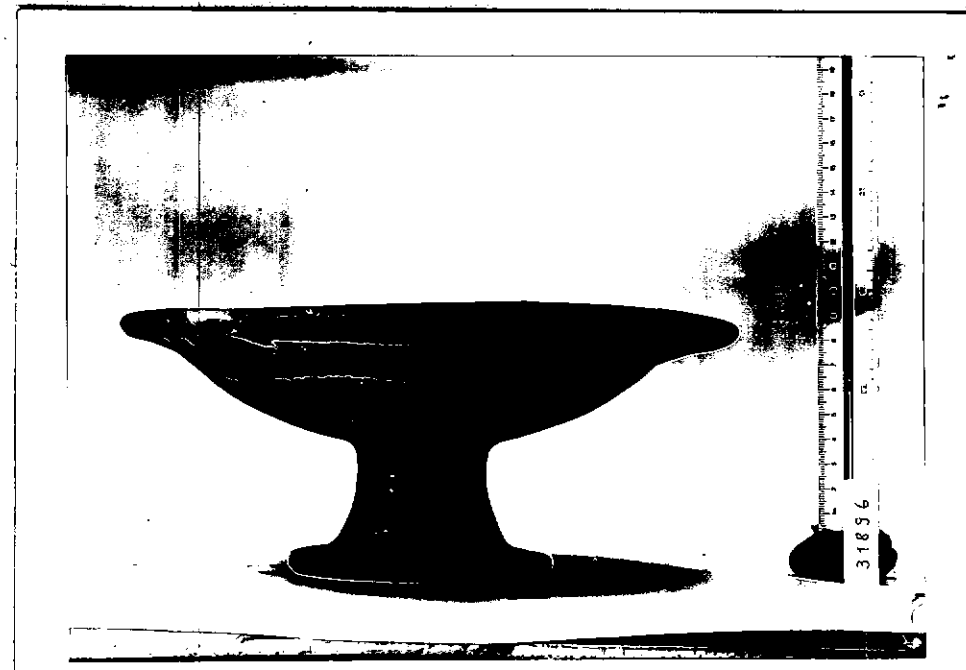
*allegato*

DESCRIZIONE: Grande piatto su piede a tromba, <sup>NEG. C 160</sup> vasca emisferica schiacciata divisa dall'orlo largo e svasato da una leggera carena non più distinguibile all'esterno a causa dello stato lacunoso della superficie; l'orlo è decorato con due scanalature concentriche poco pronunciate.

RESTAURI: Ostia

ESEGUITI: 1973-1974

PROCEDIMENTI SEGUITI:

collant<sup>o</sup> KK33 a freddo e Vinavil  
intefrazioni con gesso in miscela  
consolidamento a base di Pantarol

BIBLIOGRAFIA, INVENTARI: G.Sc. Decima I, 1971-1972, pp. 44 sgg.

cfr. P.G.Gierow, The Iron Age Culture of Latium I, 1966, p. 27  
Plate IIA, II, 1964, fig. 105,2.

F.Zevi-A.Bedini, in St. Etr. XLI, 1973, tav. IX e, T.3 ( legger  
mente più alto e espanso nel piede ).

FOTOGRAFIE: C 160

DISEGNI:

Inv.n. 31154 skyphos italo-protocorinzio  
31155 boccale monoansato  
31156 ciotola d' argilla depurata  
31157 spiralini d'argento  
31887 anfora a spirali  
31888 anfora a spirali  
31889 anfora a spirali  
31890 - 31893 4 calici carenati  
31894 scodella d'impasto  
31895 tazza ad ansa bifora  
31897 olla biansata d'impasto rosso  
31898 olla d'impasto rosso  
31899 calice carenato  
31900 tazzetta ad ansa bifora  
31901 oinochoe d'impasto bruno  
31909 fibula a navicella ferrea  
31910 fibula ferrea  
31911 fr. fibula di bronzo  
31912 due molle di fibule di bronzo  
31913 fr. kantharos d'impasto bruno  
31914 fr. anfora laziale  
31915 frr. tazze o k<sup>n</sup>atharoi  
31948 vari frr. di fibule ferree

COMPILATORE DELLA SCHEDA:

*Ingrid Pohl*

DATA:

*8 III 1974*

VISTO DEL FUNZIONARIO RESPONSABILE:

*Q  
Lm*

ALLEGATI:

*1 (foto)*

Io sottoscritto mi obbligo alla conservazione dell'oggetto descritto nel presente foglio secondo le norme della Legge 1° Giugno 1939, n. 1089 e Regolamento approvato con R. Decreto n. 363 del 30 Gennaio 1913; di conseguenza a non rimuoverlo dal posto che occupa, a non apportarvi modificazioni senza conseguire preventiva approvazione del Ministero dell'Istruzione, e a non menomarne in alcun modo il pubblico godimento.

DATA: .....

VISTO DEL SOPRINTENDENTE

FIRMA

AGGIORNAMENTI:

OSSERVAZIONI:

RIFERIMENTO VECCHIE SCHEDE: