

RA

N. CATALOGO GENERALE

N. CATALOGO INTERNAZIONALE

MINISTERO DELLA PUBBLICA ISTRUZIONE
DIREZ. GEN. DELLE ANTICHITA' E BELLE ARTI

REGIONE

N.

CODICI

12/00025539

ITA:

Soprintendenza alle Antichità di Ostia

46

Lazio

(2603398) Roma, 1972 - Ist. Poligr. Stato - S. (c. 600.000)

PROVINCIA E COMUNE: **Roma**
 LUOGO DI COLLOCAZIONE: **Ostia Antica, Museo** INV. **31907**

OGGETTO: **Piatto su piede d'impasto rosso; l'ingugiatura rossa lucidata è quasi completamente svanita da corrosione.**

PROVENIENZA (rif. I.G.M.): **Neopoli di Castel di Decima**

DATI DI SCAVO: **Tomba 11 a fossa** INV. DI SCAVO:
 (o altra acquisizione) **scavata tra il 17 IV e il 18 IV 1972**

DATAZIONE: **terzo quarto del VII secolo a.C.**

ATTRIBUZIONE:

MATERIALE E TECNICA:

MISURE: **Alt. irregolare da cm. 10,9 a cm. 11,6; diam. piede cm. 12,5, orlo cm. 27,3.**

STATO DI CONSERVAZIONE: **frammentario con grandi lacune nel piede e pochi minuti nel piatto, ricomposto e ~~RI~~ integrato.**

CONSISTENZA ATTUALE DEL MATERIALE:

ESAME DEI REPERTI:

CONDIZIONE GIURIDICA: **Proprietà dello Stato**

NOTIFICHE:

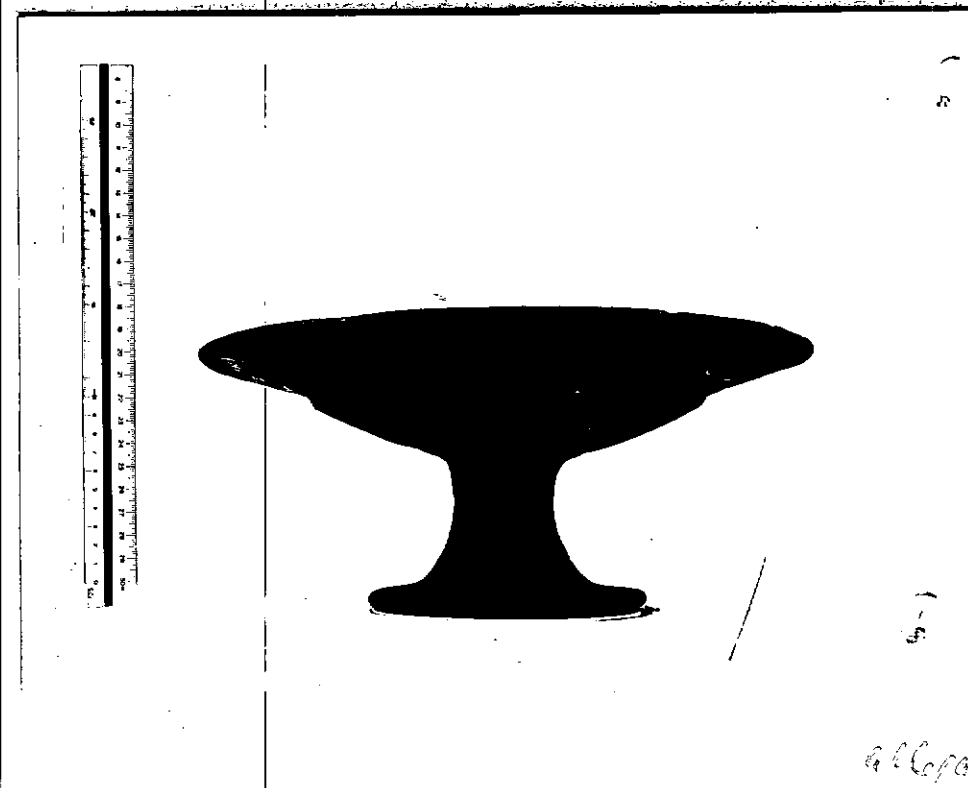

DESCRIZIONE:

Piatto su piede a gambo conico-cilindrico allargantesi verso il piede di posa largo e schiacciato; vasca poco profonda espansa e pareti convesse divisa dall'orlo da una leggera carenatura; orlo largo e svasato decorato lungo la periferia con due scanalature concentriche; due fori ravvicinati per sospensione fra le due scanalature.

NEG

C 165

all'opale

RESTAURI: Ostia

ESEGUITI: 1973-1974

PROCEDIMENTI SEGUITI:

collanti KK33 a freddo e Vinavil
integrazioni con gesso in miscela
consolidante a base di Pantarol diluito

BIBLIOGRAFIA, INVENTARI: G.Sc. Decima I 1971-1972, pp. 55-57.

cfr. P.G.Gierow, The Iron Age Culture of Latium I, 1966, p. 278, Plate
IIA

FOTOGRAFIE: C-165 -

DISEGNI:

ESAME DEI SITI E DEI TERRENI:

RIFERIMENTO OGGETTI DELLO STESSO COMPLESSO:

Inv.nn.

da 31902 a 31903 vasi di argilla depurata

da 31904 a 31908 vasi e oggetto di impasto

da 31949 a 3150 fibule fi bronzo e di ferro

COMPILATORE DELLA SCHEDA:

Inquid Poll

DATA:

25. IV 1974

VISTO DEL FUNZIONARIO RESPONSABILE:

Leni

ALLEGATI:

1 (foto)

Io sottoscritto mi obbligo alla conservazione dell'oggetto descritto nel presente foglio secondo le norme della Legge 1° Giugno 1939, n. 1089 e Regolamento approvato con R. Decreto n. 363 del 30 Gennaio 1913; di conseguenza a non rimuoverlo dal posto che occupa, a non apportarvi modificazioni senza conseguire preventiva approvazione del Ministero dell'Istruzione, e a non menomarne in alcun modo il pubblico godimento.

DATA:

VISTO DEL SOPRINTENDENTE

FIRMA

AGGIORNAMENTI:

OSSERVAZIONI:

RIFERIMENTO VECCHIE SCHEDE: