



CODICI

12/00016954

ITA:

Soprintendenza alle Antichità di Ostia

46

Lazio

(2603398) Roma, 1972 - Ist. Poligr. Stato - S. (c. 600.000)

PROVINCIA E COMUNE: Roma

LUOGO DI COLLOCAZIONE: Ostia, Museo INV. 31122

OGGETTO: Calice carenate d'impasto rosso-bruno con ingubbiatura
rossa levigata in parte grigio-bruna da eccessiva cottura.

PROVENIENZA (rif. I.G.M.): Necropoli di Castel di Decima

DATI DI SCAVO:
(o altra acquisizione)

INV. DI SCAVO:

DATAZIONE:

ATTRIBUZIONE:

Tomba 4 a fossa

scavata fra il 11 XI e il 15 XI 1971

MATERIALE E TECNICA:

1a metà del VII sec. a.C.

MISURE:

STATO DI CONSERVAZIONE:

Alt. cm. 8; diam. orlo cm. 15, piede cm. 7,6.

CONSISTENZA ATTUALE DEL MATERIALE:

frammentario, ricomposto e integrato nelle

lacune; superficie in parte corrosa

ESAME DEI REPERTI:

CONDIZIONE GIURIDICA:

NOTIFICHE:

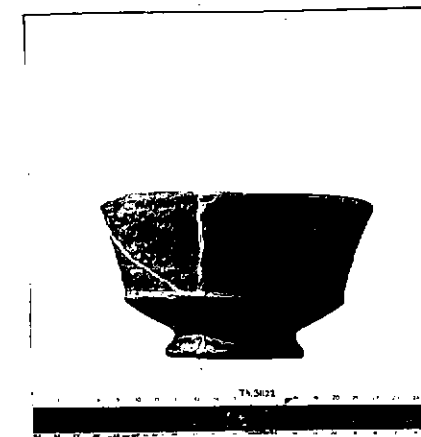

NEG.

DESCRIZIONE:

Calice: piede ad anello obliquo; vasca tronco conica schiacciata divisa dall'orlo alto e leggermente svasato mediante una carena angolata. Decorato sull'orlo con quattro solchi orizzontali paralleli a distanze regolari.

RESTAURI: Soprintendenza alle Antichità dell'Etruria, Firenze

ESEGUITI: 1972

PROCEDIMENTI SEGUITI:

Attacchi con collante Acetato ^o Eilvinilico K60
diluito con alcool a 75 %
Integrazioni con Das in miscela

BIBLIOGRAFIA, INVENTARI:

Gi.d.Sc. 1971-1972, pp. 19 ss.

Cfr. B.D'Agostino, Pontecagnano, Not.Sc. 1968, p. 123,80, fig. 29,80.
P.G.Gierow, The Iron Age Culture of Latium I, Lund 1966, p.260 s.
(Goblet IA), fig. 82,2; op.cit.II,1, Lund 1964, figg. 53,6, 107,6-7,
108,1, 112,4-5, 113,3-4, 114,4-5, 128,10, 186,1.

FOTOGRAFIE: R. 1318,7

DISEGNI:

RIFERIMENTO OGGETTI DELLO STESSO COMPLESSO:

- Inv. 31112 fuseruola
31113 fibuletta ad arco ingrossato
31114 fibuletta ad arco ingrossato
31115 fibuletta ad arco ingrossato
31116 fibuletta ad arco ingrossato
31117 fibula a navicella
31118 frammento di fibuletta
31119 ciotoletta d'argilla figulina
31120 skyphos d'argilla figulina
31121 calice carenato
31123 piatto d'impasto rosso
31124 piatto d'impasto rosso
31125 scodella d'impasto rosso
31126 olletta d'impasto rosso
31127 olla d'impasto rosso
31128 olla d'impasto rosso
31129 boccalino monoansato
31130 tazza ad ansa bifora
31131-31139 anfore e anforette d'impasto

COMPILATORE DELLA SCHEDA:

Ingrid Pohl

DATA: 15.7 1973

VISTO DEL FUNZIONARIO RESPONSABILE:

Fausto Lini

ALLEGATI:

OSSERVAZIONI:

RIFERIMENTO VECCHIE SCHEDE:

Io sottoscritto mi obbligo alla conservazione dell'oggetto descritto nel presente foglio secondo le norme della Legge 1° Giugno 1939, n. 1089 e Regolamento approvato con R. Decreto n. 363 del 30 Gennaio 1913; di conseguenza a non rimuoverlo dal posto che occupa, a non apportarvi modificazioni senza conseguire preventiva approvazione del Ministero dell'Istruzione, e a non menomarne in alcun modo il pubblico godimento.

DATA:

VISTO DEL SOPRINTENDENTE

FIRMA

AGGIORNAMENTI: