

RA

N. CATALOGO GENERALE

N. CATALOGO INTERNAZIONALE

MINISTERO DELLA PUBBLICA ISTRUZIONE  
DIREZ. GEN. DELLE ANTICHITA' E BELLE ARTI

REGIONE

N.

CODICI

12/00016955

ITA:

Soprintendenza alle Antichità di Ostia

46

Lazio

(2603398) Roma, 1972 - Ist. Poligr. Stato - S. (c. 600.000)

PROVINCIA E COMUNE: Roma

LUOGO DI COLLOCAZIONE: Ostia, Museo

INV. 31123

OGGETTO: Piatto di impasto rosso con ingubbiatura rossa lucidata  
in gran parte svanita.

PROVENIENZA (rif. I.G.M.): Necropoli di Castel di Decima

DATI DI SCAVO: Tomba 4 a fossa INV. DI SCAVO:  
(o altra acquisizione)  
scavata fra il 11 XI e il 15 XI 1971

DATAZIONE: 1a metà del VII sec. a.C.

ATTRIBUZIONE:

MATERIALE E TECNICA: &gt;

MISURE: Alt. cm. 5,9; diam. mass. orlo cm. 24, piede cm. 8,5.

STATO DI CONSERVAZIONE: frammentario, ricomposto con una piccola  
lacuna non integrata.

CONSISTENZA ATTUALE DEL MATERIALE:

ESAME DEI REPERTI:

CONDIZIONE GIURIDICA: Proprietà dello Stato

NOTIFICHE:

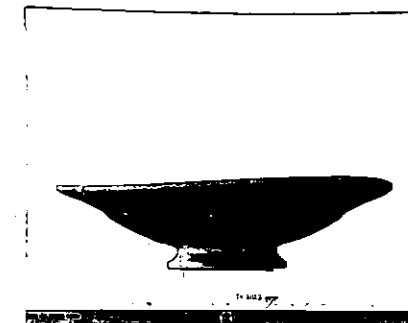

NEG.

DESCRIZIONE: Piatto leggermente irregolare di forma: piede ad  
anelle obliquo; vasca schiacciata a profilo convesso; largo  
orlo svasato differenziato dalla vasca con leggera carena all'  
esterno e gradino all'interno; due fori ravvicinati per sospen  
sione sull'orlo.

RESTAURI: Soprintendenza alle Antichità dell'Etruria, Firenze

ESEGUITI: 1972

PROCEDIMENTI SEGUITI:

Acetato  
Attacchi co collante Polivinilico K60 diluito con  
alcool a 75 %

~~INLESTI~~

BIBLIOGRAFIA, INVENTARI:

Gi.d.Sc. 1971-1972, pp. 19 ss.

cfr. P.G.Gierow, The Iron Age Culture of Latium I, Lund 1966, p. 278  
( Plate IA ), fig. 83,3.

B.D'Agostino, Pontecagnano, Not.Sc. 1968, p. 126 e nota 3, fig.29,96

Anche per questo tipo di piatto con tutto i suoi varianti ( a piede basso  
medio alto a tromba e alto ) manca ancora uno studio specializzato dell  
sviluppo stilistico-cronologico il quale sarà possibile solo con il fina  
le restauro e studio del materiale della necropoli di Castel di Decima  
dove la frequenza dei tutte le varianti del tipo è elevatissima.

FOTOGRAFIE: R. 1320, 3

DISEGNI:

Inv. 31112 fuseruola  
31113 fibuletta ad arco ingrossato  
31114 fibuletta ad arco ingrossato  
31115 fibuletta ad arco ingrossato  
31116 fibuletta ad arco ingrossato  
31117 fibula a navicella  
31118 frammento di fibuletta  
31119 ciotoletta d'argilla figulina  
31120 skyphos d'argilla figulina  
31121 calice carenato  
31122 calice carenato  
31124 piatto d'impasto rosso  
31125 scodella d'impasto rosso  
31126 olletta d'impasto rosso  
31127 olla d'impasto rosso  
31128 olla d'impasto rosso  
31129 boccalino monoansato  
31130 tazza ad ansa bifora  
31131- 31139 anfore e anforette d'impasto

COMPILATORE DELLA SCHEDA:

*Ingrid Pohl*

DATA: 15 VII 1973

VISTO DEL FUNZIONARIO RESPONSABILE:

*Luigi Reu*

ALLEGATI:

OSSERVAZIONI:

RIFERIMENTO VECCHIE SCHEDE:

Io sottoscritto mi obbligo alla conservazione dell'oggetto descritto nel presente foglio secondo le norme della Legge 1° Giugno 1939, n. 1089 e Regolamento approvato con R. Decreto n. 363 del 30 Gennaio 1913; di conseguenza a non rimuoverlo dal posto che occupa, a non apportarvi modificazioni senza conseguire preventiva approvazione del Ministero dell'Istruzione, e a non menomarne in alcun modo il pubblico godimento.

DATA: .....

VISTO DEL SOPRINTENDENTE

FIRMA

AGGIORNAMENTI:

[Faint, illegible text in the 'AGGIORNAMENTI' section]