

12/00016967

ITA:

(2603398) Roma, 1972 - Ist. Poligr. Stato - S. (c. 600.000)

PROVINCIA E COMUNE: **Roma**  
**Ostia, Museo**

LUOGO DI COLLOCAZIONE: **INV. 31135**

OGGETTO: **Anforetta biancata d'impasto fine rosso-bruno con ingubbiatura bruno-nerastra ora completamente opaca e ruvida da corrosione**

PROVENIENZA (rif. I.G.M.): **Necropoli di Castel di Decima**

DATI DI SCAVO: **Tomba 4 a fossa**  
scavata fra il 11 XI e il 15 XI 1971

DATAZIONE: **1a metà del VII sec. a.C.**

ATTRIBUZIONE:

MATERIALE E TECNICA:

MISURE: **Alt. irregolare cm. 14/15; diam. orlo cm. 8, fondo cm. 4,2**

STATO DI CONSERVAZIONE: **Estremamente frammentaria mancante di più della metà, ricomposta e ricostruita con integrazioni nelle parti mancanti; superficie estremamente corrosa.**

CONSISTENZA ATTUALE DEL MATERIALE:

ESAME DEI REPERTI:

CONDIZIONE GIURIDICA: **Proprietà dello Stato**

NOTIFICHE:

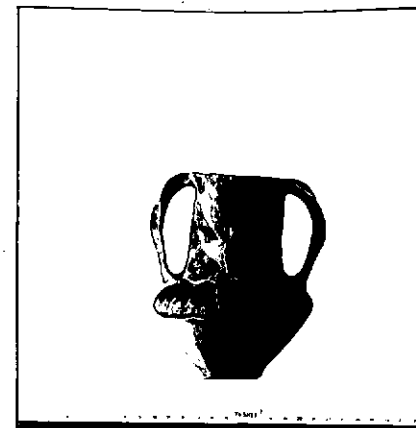

**Anforetta: fondo a falso piede a disco irregolare**  
DESCRIZIONE: **reso mediante alzamento del fondo e un leggero recesso della parete sopra; corpo biconico con la parte inferiore tronco conica a pareti piuttosto rettilinee e con spalla espansa con rade bacellature larghe verticali; di eventuali apofisi non rimangono tracce a causa dello stato frammentario della spalla; collo cilindrico rastremantesi appena in alto e orlo appena svasato; due anse a nastro strette con due costole oblique allungate da farle apparire attorcigliate, impostate sull'orlo e sulla spalla vicino al collo. Sul collo tracce molto corrosive di due tondi impressi allineati a incirca metà altezza del collo.**

NEG.

RESTAURI: Soprintendenza alle Antichità dell'Etruria, Firenze

ESEGUITI: 1972

PROCEDIMENTI SEGUITI:

Attacchi con collante Acetato Polivinilico K60  
diluito con alcool a 75 %  
Integrazioni con Das in miscela

BIBLIOGRAFIA, INVENTARI:

Gi.d.Sc. 1971-1972, pp. 19 ss.

Per il tipo cfr.

E.Gjerstad, Early Rome IV,1, Lund 1966, figg. 41,2 e 60,5

P.G.Gibrow, The Iron Age Culture of Latium I, Lund 1966, fig. 79,15 e  
op.cit. II,1, Lund 1964, fig. 103,1 .

FOTOGRAFIE: R. 1919,10

DISEGNI:

Inv. 31112 fuseruola  
31113 fibuletta ad arco ingrossato  
31114 fibuletta ad arco ingrossato  
31115 fibuletta ad arco ingrossato  
31116 fibuletta ad arco ingrossato  
31117 fibula a navicella  
31118 frammento di fibuletta  
31119 ciotoletta d'argilla figulina  
31120 skyphos d'argilla figulina  
31121 calice carenato  
31122 calice carenato  
31123 piatto d'impasto rosso  
31124 piatto d'impasto rosso  
31125 scodella d'impasto rosso  
31126 olletta d'impasto rosso  
31127 olla d'impasto rosso  
31128 olla d'impasto rosso  
31129 boccalino monoansato  
31130 tazza ad ansa bifora  
31131-31134 anfore e anforette d'impasto  
31136-31139 anforette e anfore d'impasto

COMPILATORE DELLA SCHEDA:

*Ingrid Pohl*

DATA: *28.VII 1973*

VISTO DEL FUNZIONARIO RESPONSABILE:

*Fausto Dezi*

ALLEGATI:

OSSERVAZIONI:

RIFERIMENTO VECCHIE SCHEDE:

Io sottoscritto mi obbligo alla conservazione dell'oggetto descritto nel presente foglio secondo le norme della Legge 1° Giugno 1939, n. 1089 e Regolamento approvato con R. Decreto n. 363 del 30 Gennaio 1913; di conseguenza a non rimuoverlo dal posto che occupa, a non apportarvi modificazioni senza conseguire preventiva approvazione del Ministero dell'Istruzione, e a non menomarne in alcun modo il pubblico godimento.

DATA: .....

VISTO DEL SOPRINTENDENTE

FIRMA

AGGIORNAMENTI:

[Faint, illegible text in the AGGIORNAMENTI section]