



12/00016988

ITA:

Soprintendenza alle Antichità di Ostia

46

Lazio

(2603398) Roma, 1972 - Ist. Poligr. Stato - S. (c. 600.000)

PROVINCIA E COMUNE: Roma

LUOGO DI COLLOCAZIONE: Ostia, Museo INV. 31136

OGGETTO: Anforetta biancata d'impasto fine rosso-bruno con ingubbiatura nerastra ora opaca da corrosione

PROVENIENZA (rif. I.G.M.): Necropoli di Castel di Decima

DATI DI SCAVO: Tomba 4 a fossa INV. DI SCAVO:
(o altra acquisizione)
scavata fra il 11 XI e il 15 XI 1971

DATAZIONE: 1a metà del VII sec.a.C.

ATTRIBUZIONE:

MATERIALE E TECNICA:

MISURE: Alt.irregolate cm. 13,5-15; diam. orlo cm. 8,2, fondo cm. 4,3.

STATO DI CONSERVAZIONE: frammentaria con alcune lacune specialmente nell'orlo, ricomposta e integrata nelle lacune; superficie corrosa.

CONSISTENZA ATTUALE DEL MATERIALE:

ESAME DEI REPERTI:

CONDIZIONE GIURIDICA: Proprietà dello Stato

NOTIFICHE:

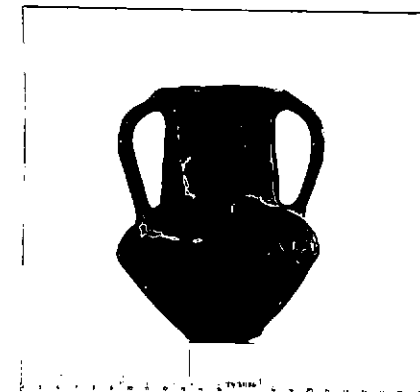

DESCRIZIONE: Anforetta: fondo irregolare piano; ^{NEG} corpo biconico con la parte inferiore tronco conica e con la spalla espansa a rotondata con la tesa rientrante e convessa; collo cilindrico rastremantesi appena verso l'alto; orlo svasato; due anse verticali a nastro liscio impostate sull'orlo e sulla spalla vicino al collo? Decorata sulla spalla da due bugnette appuntite opposte sormentate da un largo solco arcuato e affiancate da deboli bacellature verticali coprenti tutta la spalla.

RESTAURI: Soprintendenza alle Antichità dell'Etruria, Firenze

ESEGUITI: 1972

PROCEDIMENTI SEGUITI:

Attacchi con collante Acetato Polivinilico K60
diluito con alcool a 75 %
integrazioni con Das in miscela

BIBLIOGRAFIA, INVENTARI:

Gi.d.Sc. 1971-1972, pp. 19 ss.

Per la forma esclusa le anse cfr.

E.Gjerstad, Early Rome IV,1, Lund 1966, figg. 41,2 e 60,5.

P.G.Gierow, The Iron Age Culture of Latium I, Lund 1966, fig. 79,15 e
op.cit. II,1, Lund 1964, fig. 103,1

FOTOGRAFIE: R. 1319,4

DISEGNI:

Inv. 31112 fuseruola
31113 fibuletta ad arco ingrossato
31114 fibuletta ad arco ingrossato
31115 fibuletta ad arco ingrossato
31116 fibuletta ad arco ingrossato
31117 fibula a navicella
31118 frammento di fibuletta
31119 ciotoletta d'argilla figulina
31120 skyphos d'argilla figulina
31121 calice carenato
31122 calice carenato
31123 piatto d'impasto rosso
31124 piatto d'impasto rosso
31125 scodella d'impasto rosso
31126 olletta d'impasto rosso
31127 olla d'impasto rosso
31128 olla d'impasto rosso
31129 boccalino monoansato
31130 tazza ad ansa bifora
31131-31135 anfore e anforette d'impasto
31137-31139 anfore e anforette d'impasto

COMPILATORE DELLA SCHEDA:

Ingevid Pohl

DATA: *28. VII 1973*

VISTO DEL FUNZIONARIO RESPONSABILE:

Fausto Ali

ALLEGATI:

OSSERVAZIONI:

RIFERIMENTO VECCHIE SCHEDE:

Io sottoscritto mi obbligo alla conservazione dell'oggetto descritto nel presente foglio secondo le norme della Legge 1° Giugno 1939, n. 1089 e Regolamento approvato con R. Decreto n. 363 del 30 Gennaio 1913; di conseguenza a non rimuoverlo dal posto che occupa, a non apportarvi modificazioni senza conseguire preventiva approvazione del Ministero dell'Istruzione, e a non menomarne in alcun modo il pubblico godimento.

DATA: _____

VISTO DEL SOPRINTENDENTE

FIRMA

AGGIORNAMENTI:

[Faint, illegible text in the right-hand column, possibly bleed-through or very light printing]