

RA

N. CATALOGO GENERALE

N. CATALOGO INTERNAZIONALE

MINISTERO DELLA PUBBLICA ISTRUZIONE
DIREZ. GEN. DELLE ANTICHITA' E BELLE ARTI

REGIONE

N.

CODICI

12/00016971

ITA:

Soprintendenza alle Antichità di Ostia

46

Lazio

(2603398) Roma, 1972 - Ist. Poligr. Stato - S. (c. 600.000)

PROVINCIA E COMUNE: Roma

LUOGO DI COLLOCAZIONE: Ostia, Museo INV. 31139

OGGETTO: Collo di anfora biancata d'impasto nerastro con superficie nera un tempo lucidata ora opaca per la corrosione.

PROVENIENZA (rif. I.G.M.): Necropoli di Castel di Decima

DATI DI SCAVO: Tomba 4 a fossa INV. DI SCAVO:
(o altra acquisizione) scavata fra il 11 XI e il 15 XI 1971

DATAZIONE: 1a metà del VII sec.a.C.

ATTRIBUZIONE:

MATERIALE E TECNICA:

MISURE: Alt. cons. cm. 10,5; diam. orlo cm. 11,4

STATO DI CONSERVAZIONE: Estremamente frammentaria; si è potuto ricomporre e ricostruire solo il collo con una delle anse; il resto è in frantumi scricciolati non ricomponibili.

CONSISTENZA ATTUALE DEL MATERIALE:

ESAME DEI REPERTI:

CONDIZIONE GIURIDICA: Proprietà dello Stato

NOTIFICHE:

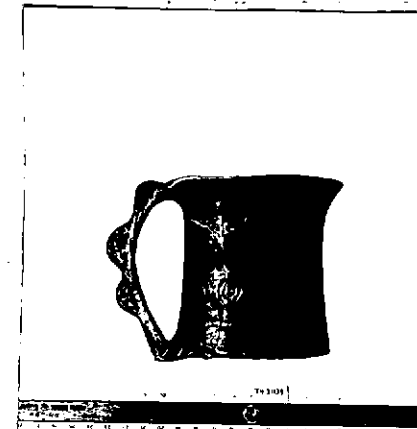

DESCRIZIONE: NEG. Collo di anfora cilindrico con orlo svasato; rimane una ansa verticale a nastro con tre nette brevi costole oblique da farla sembrare attorcigliata, impostata sull'orlo e sulla spalla vicino al collo; all'attacco superiore all'orlo vi sono due apofisi laterali. Decorazione sul collo (mancante su un lato) poco sotto metà altezza del collo consistente di serie di tre cerchi allineati, composto ognuno da tre cerchietti con centrici incisi.

RESTAURI: Soprintendenza alle Antichità dell'Etruria, Firenze

ESEGUITI: 1972

PROCEDIMENTI SEGUITI:

Attacchi con collante Acetato Polivinilico K60
diluito con alcool a 75 %
Integrazioni con Das in miscela

BIBLIOGRAFIA, INVENTARI:

Gi.d.Sc. 1971-1972, pp. 19 ss.

Per il tipo cfr. E.Gjerstad, Early Rome IV,1 Lund 1966, figg. 41,2 e 60

P.G.Gierow, The Iron Age Culture of Latium I, Lund 1966, fig. 79,15.

FOTOGRAFIE: R. 1319,9

DISEGNI:

Inv. 31112 fuseruola
31113 fibuletta ad arco ingrossato
31114 fibuletta ad arco ingrossato
31115 fibuletta ad arco ingrossato
31116 fibuletta ad arco ingrossato
31117 fibula a navicella
31118 frammento di fibuletta
31119 ciotoletta d'argilla figulina
31120 skyphos d'argilla figulina
31121 calice carenato
31122 calice carenato
31123 piatto d'impasto rosso
31124 piatto d'impasto rosso
31125 scodella d'impasto rosso
31126 olletta d'impasto rosso
31127 olla d'impasto rosso
31128 olla d'impasto rosso
31129 boccalino monoansato
31130 tazza ad ansa bifora
31131-31138 anfore e anforette d'impasto

COMPILATORE DELLA SCHEDA:

Ingrid Pohl

DATA: *28. VII 1973*

VISTO DEL FUNZIONARIO RESPONSABILE:

Fausto Qui

ALLEGATI:

OSSERVAZIONI:

RIFERIMENTO VECCHIE SCHEDE:

Io sottoscritto mi obbligo alla conservazione dell'oggetto descritto nel presente foglio secondo le norme della Legge 1° Giugno 1939, n. 1089 e Regolamento approvato con R. Decreto n. 363 del 30 Gennaio 1913; di conseguenza a non rimuoverlo dal posto che occupa, a non apportarvi modificazioni senza conseguire preventiva approvazione del Ministero dell'Istruzione, e a non menomarne in alcun modo il pubblico godimento.

DATA:

VISTO DEL SOPRINTENDENTE

FIRMA

AGGIORNAMENTI:

[Faint, illegible text, likely bleed-through from the reverse side of the page]