

RA

N. CATALOGO GENERALE

N. CATALOGO INTERNAZIONALE

MINISTERO DELLA PUBBLICA ISTRUZIONE
DIREZ. GEN. DELLE ANTICHITA' E BELLE ARTI

REGIONE

N.

CODICI

1131A
12/000

ITA:

SOPRINT. ANTICHITA' di OSTIA

46

LAZIO

(2603398) Roma, 1972 - Ist. Poligr. Stato - S. [c. 600.000]

PROVINCIA E COMUNE: ROMA

LUOGO DI COLLOCAZIONE: Ostia Depositi

INV. 30482

OGGETTO: fr. sigillata italica decerata

PROVENIENZA (rif. I.G.M.): Ostia Antica, f. 149 II N/O & Termedi
Nettuno, R. II, Is. IV, 2 (saggio del 1972)DATI DI SCAVO: Sala del Nettuno, q. IV, str. INV. DI SCAVO:
(o altra acquisizione)
V dal 3/VII/1972 al 13/VII/'72

DATAZIONE:

ATTRIBUZIONE:

MATERIALE E TECNICA: Argilla depurata color rossiccio-arancione
Vernice marrone

MISURE: Alt. cm 4,1 / Largh. cm 4,2 / Sp. cm 0,3

STATO DI CONSERVAZIONE: Mancante su tutti e 4 i lati

CONSISTENZA ATTUALE DEL MATERIALE: Non deperibile

ESAME DEI REPERTI:

CONDIZIONE GIURIDICA: Proprietà dello Stato

NOTIFICHE:

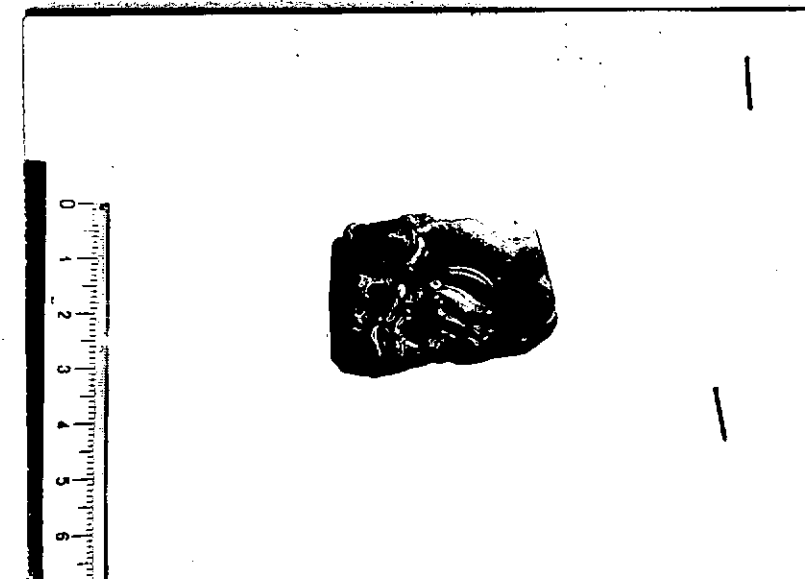

NEG. 1239, 17

DESCRIZIONE: fr. p. sigillata italica decerata.
Il motivo della decorazione non è del tutto chiaro,
si può riconoscere un lungo stelo da cui si diparte
una larga foglia, frammentaria.

RESTAURI:
ESEGUITI:
PROCEDIMENTI SEGUITI:

BIBLIOGRAFIA, INVENTARI:

Faint, mostly illegible text in the upper right section, possibly containing bibliographic references or inventory details.

FOTOGRAFIE:

Faint text following the 'FOTOGRAFIE:' header.

DISEGNI:

Faint text at the bottom right of the page, possibly related to drawings or a signature.

Faint, illegible text in the lower left section, possibly bleed-through from the reverse side of the page.

ESAME DEI SITI E DEI TERRENI:

RIFERIMENTO OGGETTI DELLO STESSO COMPLESSO:

Dal 30450 m² 30488

COMPILATORE DELLA SCHEDA:

P. P. Pensabene

DATA: DIC. 1972

VISTO DEL FUNZIONARIO RESPONSABILE:

F. lo M. FLORIANI SQUARCIAPINO

ALLEGATI:

OSSERVAZIONI:

RIFERIMENTO VECCHIE SCHEDE:

Io sottoscritto mi obbligo alla conservazione dell'oggetto descritto nel presente foglio secondo le norme della Legge 1° Giugno 1939, n. 1089 e Regolamento approvato con R. Decreto n. 363 del 30 Gennaio 1913; di conseguenza a non rimuoverlo dal posto che occupa, a non apportarvi modificazioni senza conseguire preventiva approvazione del Ministero dell'Istruzione, e a non menomarne in alcun modo il pubblico godimento.

DATA:

VISTO DEL SOPRINTENDENTE

FIRMA

AGGIORNAMENTI: