

RA

N. CATALOGO GENERALE

N. CATALOGO INTERNAZIONALE

 MINISTERO PER I BENI CULTURALI E AMBIENTALI
 DIREZ. GEN. DELLE ANTICHITA' E BELLE ARTI

REGIONE

N.

CODICI

12/00065531

ITA:

SOPRINTENDENZA ARCHEOLOGICA DI OSTIA

46

LAZIO

[5605241] Roma, 1975 - Ist. Poligr. Stato - S. (c. 1.000.000)

PROVINCIA E COMUNE: ROMA - ROMA (Ostia Antica)

LUOGO DI COLLOCAZIONE: Lapidario INV. 6240

OGGETTO: Lastra con iscrizione

PROVENIENZA (rif. I.G.M.): Ostia Antica (F. 149 II NO)

DATI DI SCAVO: INV. DI SCAVO:
(o altra acquisizione)

DATAZIONE: II/III sec. d.C.

ATTRIBUZIONE:

MATERIALE E TECNICA: marmo, incisione

MISURE: 7 x 16 x 2,3/3,5

STATO DI CONSERVAZIONE: cattivo

CONSISTENZA ATTUALE DEL MATERIALE: non precaria

ESAME DEI REPERTI:

CONDIZIONE GIURIDICA: proprietà dello Stato

NOTIFICHE:

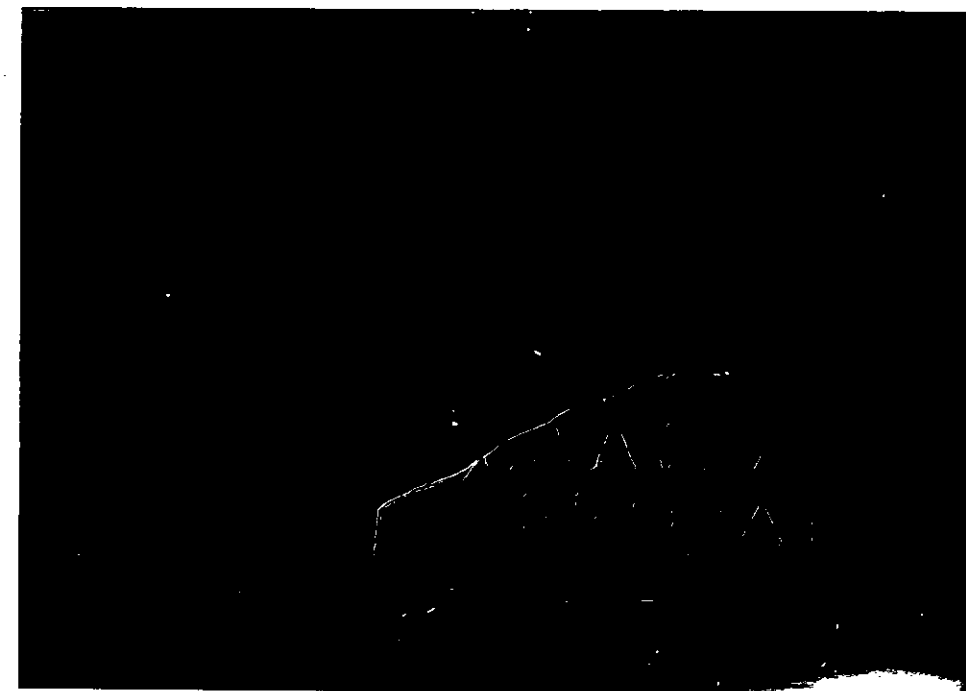
 DESCRIZIONE: frammento di lastra, conserva in basso
 parte del bordo non marginato. Superfi-
 cie iscritta e retro lisci. Marmo bian-
 co.

Testo:

 --] IOS [--
 --] EA . A . SEX [--
 --] MEROPAE [--

NEG. R. 349.6

RESTAURI:

ESEGUITI:

PROCEDIMENTI SEGUITI:

BIBLIOGRAFIA, INVENTARI:

FOTOGRAFIE:

DISEGNI:

ESAME DEI SITI E DEI TERRENI:

RIFERIMENTO OGGETTI DELLO STESSO COMPLESSO:

COMPILATORE DELLA SCHEDA: *Antonio Licordar*

DATA: OTT. 1979

VISTO DEL FUNZIONARIO RESPONSABILE:

E. V. SANTA MARIA SCRINARI

ALLEGATI:

Io sottoscritto mi obbligo alla conservazione dell'oggetto descritto nel presente foglio secondo le norme della Legge 1° Giugno 1939, n. 1089 e Regolamento approvato con R. Decreto n. 363 del 30 Gennaio 1913; di conseguenza a non rimuoverlo dal posto che occupa, a non apportarvi modificazioni senza conseguire preventiva approvazione del Ministero dell'Istruzione, e a non menomarne in alcun modo il pubblico godimento.

DATA:

VISTO DEL SOPRINTENDENTE

FIRMA

AGGIORNAMENTI:

OSSERVAZIONI:

RIFERIMENTO VECCHIE SCHEDE: