



12/00065537

ITA:

SOPRINTENDENZA ARCHEOLOGICA DI OSTIA

46

LAZIO

(5605241) Roma, 1975 - Ist. Poligr. Stato - S. (c. 1.000.000)

PROVINCIA E COMUNE: ROMA - ROMA (Ostia Antica)

LUOGO DI COLLOCAZIONE: Lapidario INV. 6246

OGGETTO: Lastra con iscrizione

PROVENIENZA (rif. I.G.M.): Ostia Antica (F. 149 II NO)

DATI DI SCAVO: da Pianabella, il 10 INV. DI SCAVO:
(o altra acquisizione) aprile 1941 (G. Sc.
1941/IV p.78 nr.78)

DATAZIONE: I/III sec. d.C.

ATTRIBUZIONE:

MATERIALE E TECNICA: marmo, incisione

MISURE: 24 x 34 x 2,4

STATO DI CONSERVAZIONE: cattivo

CONSISTENZA ATTUALE DEL MATERIALE: non precaria

ESAME DEI REPERTI:

CONDIZIONE GIURIDICA: proprietà dello Stato

NOTIFICHE:

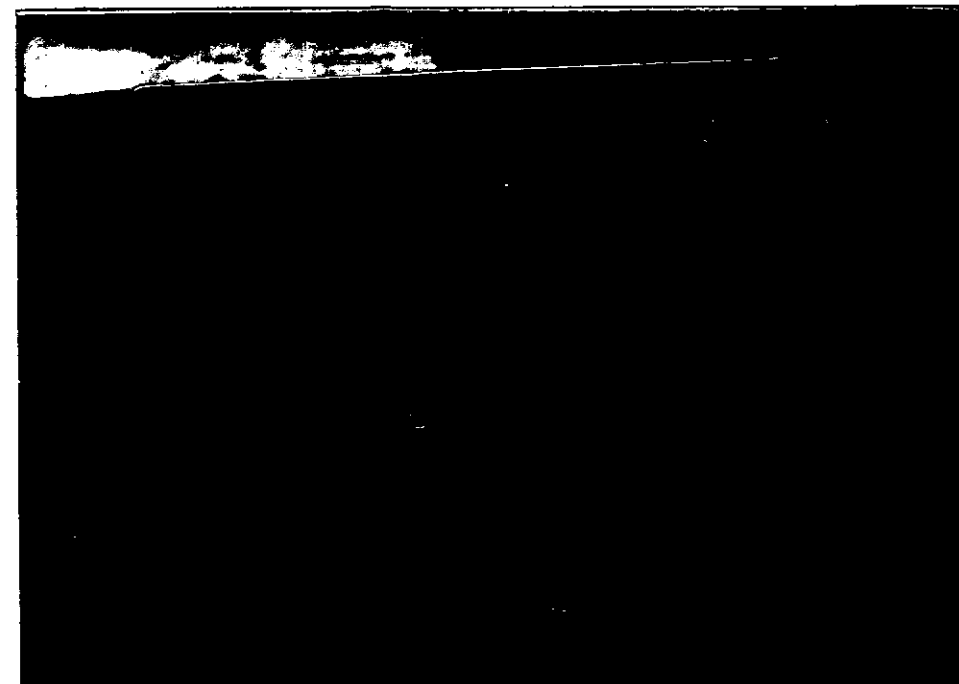

DESCRIZIONE: frammento di lastra conserva in alto parte del margine. La cornice superiore è però spezzata nel senso della lunghezza. Il frammento è ricomposto da due pezzi. Superficie iscritta e retro lisci. Marmo grigio.

Testo:

[-] M
--- } A . FIRMIDI

--- } DICIO ----
--- } CRIO ----

Sono visibili le linee di guida delle lettere e si può notare che tra il 2° e il 3° rigo conservati ce ne era un altro del quale non è rimasto nulla.

RESTAURI:

ESEGUITI:

PROCEDIMENTI SEGUITI:

BIBLIOGRAFIA, INVENTARI:

FOTOGRAFIE:

DISEGNI:

ESAME DEI SITI E DEI TERRENI:

RIFERIMENTO OGGETTI DELLO STESSO COMPLESSO:

COMPILATORE DELLA SCHEDA:

Antonio Licordari *Antonio Licordari*

DATA:

OTT. 1979

VISTO DEL FUNZIONARIO RESPONSABILE:

Pl. V. SANTA MARIA SCRINARI

ALLEGATI:

OSSERVAZIONI:

RIFERIMENTO VECCHIE SCHEDE:

Io sottoscritto mi obbligo alla conservazione dell'oggetto descritto nel presente foglio secondo le norme della Legge 1° Giugno 1939, n. 1089 e Regolamento approvato con R. Decreto n. 363 del 30 Gennaio 1913; di conseguenza a non rimuoverlo dal posto che occupa, a non apportarvi modificazioni senza conseguire preventiva approvazione del Ministero dell'Istruzione, e a non menomarne in alcun modo il pubblico godimento.

DATA:

VISTO DEL SOPRINTENDENTE

FIRMA

AGGIORNAMENTI: