

RA

N. CATALOGO GENERALE

N. CATALOGO INTERNAZIONALE

MINISTERO DELLA PUBBLICA ISTRUZIONE
DIREZ. GEN. DELLE ANTICHITA' E BELLE ARTI

REGIONE

N.

CODICI

12/00111132

ITA:

Soprintendenza Antichità e Belle Arti

(2603398) Roma, 1972 - 150 Poligr. Stato - S. (c. 600.000)

PROVINCIA E COMUNE: **Roma - Cella Antica**LUOGO DI COLLOCAZIONE: **Reg. I, Is. VIII, I
Piccolo Morone**

INV. 33430

OGGETTO: **Mortajo marmoreo**

PROVENIENZA (rif. I.G.M.):

DATI DI SCAVO:
(o altra acquisizione)

INV. DI SCAVO:

DATAZIONE:

ATTRIBUZIONE:

MATERIALE E TECNICA: **Marmo**MISURE: **a. cm. 30, diam. sup. cm. 33**STATO DI CONSERVAZIONE: **Frattura all'orlo, mancante la parte inferiore.**CONSISTENZA ATTUALE DEL MATERIALE: **Non deperibile**

ESAME DEI REPERTI:

CONDIZIONE GIURIDICA: **Proprietà dello Stato.**

NOTIFICHE:

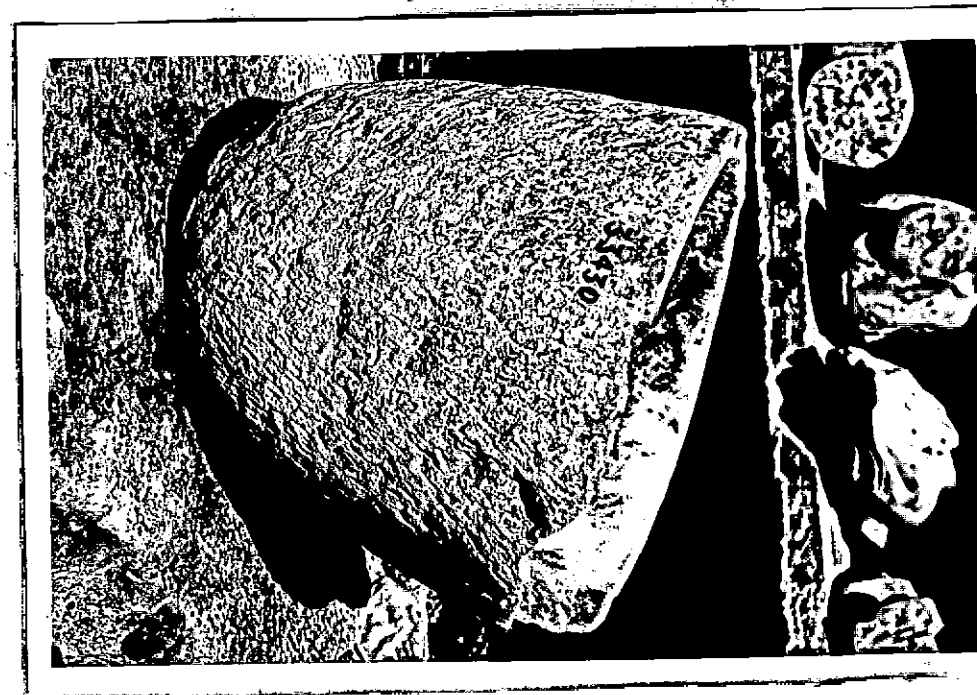

NEG. R. 23979

DESCRIZIONE: **Mortajo con grosso corpo cilindrico svan-
santesi leggermente verso l'alto. Orlo piatto privo
di prese. Superficie esterna grezza.**

RESTAURI:

ESEGUITI:

PROCEDIMENTI SEGUITI:

BIBLIOGRAFIA, INVENTARI:

FOTOGRAFIE:

DISEGNI:

ESAME DEI SITI E DEI TERRENI:

RIFERIMENTO OGGETTI DELLO STESSO COMPLESSO:

COMPILATORE DELLA SCHEDA:

Francesca Rens

DATA: - GIU. 1976

VISTO DEL FUNZIONARIO RESPONSABILE:

F. lo M. L. VELOCCIA

ALLEGATI:

OSSERVAZIONI:

RIFERIMENTO VECCHIE SCHEDE:

Io sottoscritto mi obbligo alla conservazione dell'oggetto descritto nel presente foglio secondo le norme della Legge 1° Giugno 1939, n. 1089 e Regolamento approvato con R. Decreto n. 363 del 30 Gennaio 1913; di conseguenza a non rimuoverlo dal posto che occupa, a non apportarvi modificazioni senza conseguire preventiva approvazione del Ministero dell'Istruzione, e a non menomarne in alcun modo il pubblico godimento.

DATA:

VISTO DEL SOPRINTENDENTE

FIRMA

AGGIORNAMENTI: