

RA

N. CATALOGO GENERALE

N. CATALOGO INTERNAZIONALE

MINISTERO DELLA PUBBLICA ISTRUZIONE  
DIREZ. GEN. DELLE ANTICHITA' E BELLE ARTI

REGIONE

N.

CODICI

12/00111150

ITA:

Soprintendenza Antichità Ostia Antica

46

Lazio

(2603398) Roma, 1972 - Ist. Poligr. Stato - S. (c. 600.000)

PROVINCIA E COMUNE: **Nona Ostia Antica**LUOGO DI COLLOCAZIONE: **Reg. I, Is. VIII, 1  
Piccolo Mercato**

INV. 34071

OGGETTO: **Mortajo**

PROVENIENZA (rif. I.G.M.):

DATI DI SCAVO:  
(o altra acquisizione)

INV. DI SCAVO:

DATAZIONE:

ATTRIBUZIONE:

MATERIALE E TECNICA: **Marmo.**MISURE: **A max cm. 13, diam. cm 24**STATO DI CONSERVAZIONE: **Mancante la parte inferiore, molto  
scheggiato l'orlo.**CONSISTENZA ATTUALE DEL MATERIALE: **Non deperibile.**

ESAME DEI REPERTI:

CONDIZIONE GIURIDICA: **Proprietà dello Stato.**

NOTIFICHE:

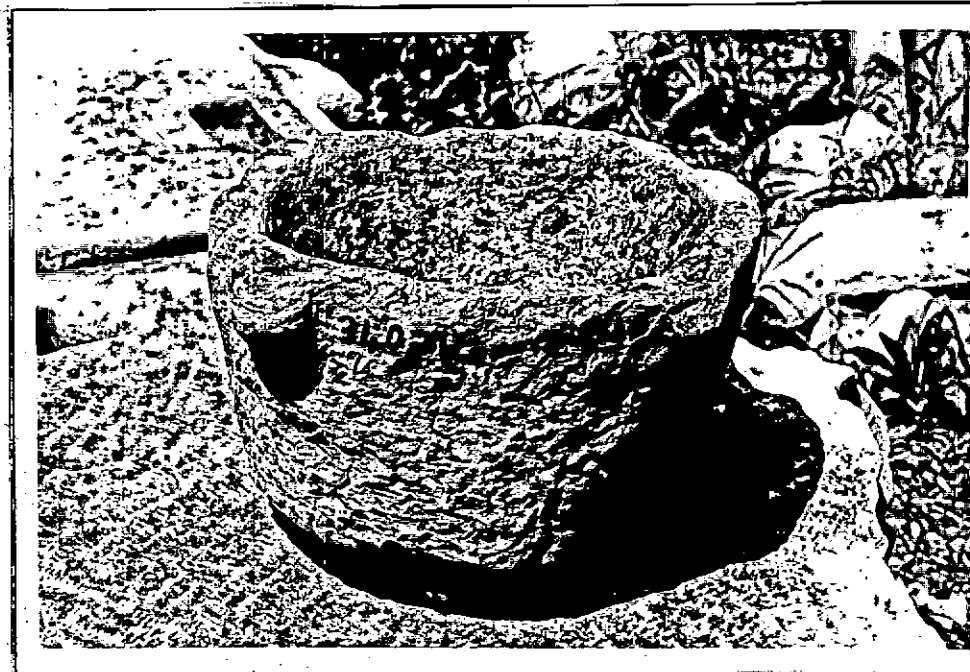

NEG. R. 2388/4

DESCRIZIONE: **Mortajo marmoreo di forma cilindrica man-  
cante del fondo e con superficie esterna grezza.  
Sull'orlo scheggiato resta traccia di tre delle  
quattro piccole prese semicircolari che da esso si  
dipartivano orizzontalmente. Lavorazione molto som-  
maria.**

**RESTAURI:**

**ESEGUITI:**

**PROCEDIMENTI SEGUITI:**

**BIBLIOGRAFIA, INVENTARI:**

**FOTOGRAFIE:**

**DISEGNI:**

ESAME DEI SITI E DEI TERRENI:

RIFERIMENTO OGGETTI DELLO STESSO COMPLESSO:

*Francesco Russo*

COMPILATORE DELLA SCHEDA:

DATA:

**GIU. 1976**

VISTO DEL FUNZIONARIO RESPONSABILE:

F. lo M. L. VELOCCIA

ALLEGATI:

OSSERVAZIONI:

RIFERIMENTO VECCHIE SCHEDE:

Io sottoscritto mi obbligo alla conservazione dell'oggetto descritto nel presente foglio secondo le norme della Legge 1° Giugno 1939, n. 1089 e Regolamento approvato con R. Decreto n. 363 del 30 Gennaio 1913; di conseguenza a non rimuoverlo dal posto che occupa, a non apportarvi modificazioni senza conseguire preventiva approvazione del Ministero dell'Istruzione, e a non menomarne in alcun modo il pubblico godimento.

DATA: .....

VISTO DEL SOPRINTENDENTE

FIRMA

AGGIORNAMENTI: