

RA

N. CATALOGO GENERALE

N. CATALOGO INTERNAZIONALE

MINISTERO DELLA PUBBLICA ISTRUZIONE
DIREZ. GEN. DELLE ANTICHITA' E BELLE ARTI

REGIONE

N.

CODICI

12/00005106

ITA:

SOPRINTENDENZA ANTICHITA' DI OSTIA ANTICA
ROMA

46

LAZIO

(2603398) Roma, 1972 - Ist. Poligr. Stato - S. (c. 600.000)

PROVINCIA E COMUNE: ROMA Roma

LUOGO DI COLLOCAZIONE: Sopr. ant. Ostia antica INV. 33006
magazzini

OGGETTO: Lucerna

PROVENIENZA (rif. I.G.M.): Ostia antica (F. 149 II N.O.) Reg. III, Is. XVI,
2 (Sulla via di Anno)DATI DI SCAVO: Dalla terra di riempimento INV. DI SCAVO:
(o altra acquisizione)
sotto il piano della vasca (25 -IX-1974)

DATAZIONE: Prima metà del I sec. d. C.

ATTRIBUZIONE:

MATERIALE E TECNICA: Argilla giallognola acroma; cottura ed impressio-
neMISURE: Lunghezza cm. 8,5; altezza alla presa cm. 3,5; larghezza
max. cm. 5,3STATO DI CONSERVAZIONE: Frammentaria in parte dello specchio e
nella parte posteriore inferiore. Ricomposta da sette fram-
menti.

CONSISTENZA ATTUALE DEL MATERIALE: Non deperibile

ESAME DEI REPERTI:

CONDIZIONE GIURIDICA: Proprietà dello Stato

NOTIFICHE:

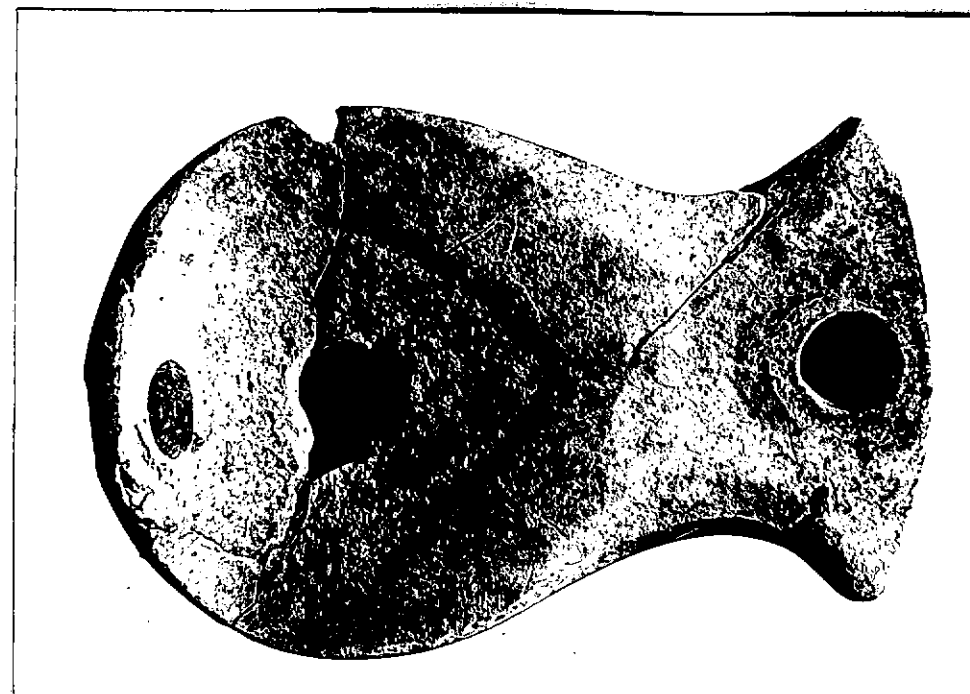

NEG. 2252

DESCRIZIONE:

Lucerna a becco ornato da teste di uccello stilizzate della forma DENEAUVE tipo II/DRESSE@-LAMBOGLIA tip 4. La lucerna è caratterizzata da quattro elementi stilizzati paralleli a forma di segmenti impressi sommariamente; lo specchio è delimitato da due tratti che si dipartono dalla parte posteriore della lucerna, vicino alla presa, e che si incontrano nel punto di attacco del becco. Il becco presenta tracce di uso. L'infundibulum è posto verso l'alto dello specchio. Ansa orizzontale formata da un ripiegamento nel lato posteriore della lucerna. Fondo piano.

RESTAURI:

ESEGUITI:

PROCEDIMENTI SEGUITI:

BIBLIOGRAFIA, INVENTARI:

FOTOGRAFIE:

DISEGNI:

ESAME DEI SITI E DEI TERRENI:

RIFERIMENTO OGGETTI DELLO STESSO COMPLESSO:

COMPILATORE DELLA SCHEDA:

Roberto Angelelli

DATA: NOVEMBRE 1975

VISTO DEL FUNZIONARIO RESPONSABILE:

F. L. M. L. VELOCCIA

ALLEGATI:

OSSERVAZIONI:

RIFERIMENTO VECCHIE SCHEDE:

Io sottoscritto mi obbligo alla conservazione dell'oggetto descritto nel presente foglio secondo le norme della Legge 1° Giugno 1939, n. 1089 e Regolamento approvato con R. Decreto n. 363 del 30 Gennaio 1913; di conseguenza a non rimuoverlo dal posto che occupa, a non apportarvi modificazioni senza conseguire preventiva approvazione del Ministero dell'Istruzione, e a non menomarne in alcun modo il pubblico godimento.

DATA:

VISTO DEL SOPRINTENDENTE

FIRMA

AGGIORNAMENTI: