

RA

N. CATALOGO GENERALE

N. CATALOGO INTERNAZIONALE

MINISTERO DELLA PUBBLICA ISTRUZIONE
DIREZ. GEN. DELLE ANTICHITA' E BELLE ARTI

REGIONE

N.

CODICI

12/00010694

ITA:

SOPRINTENDENZA ANTICHITA' DI OSTIA ANTICA

46

LAZIO

(2603398) Roma, 1972 - Ist. Poligr. Stato - S. (c. 000.000)

PROVINCIA E COMUNE: ROMA ROMA

LUOGO DI COLLOCAZIONE: Ostia, Depositi

INV. 30220

OGGETTO: Fr. di coppa di terra sigillata sud gallica di
forma Drag. 37.

PROVENIENZA (rif. I.G.M.): Ostia Antica (F 149 II NO)

DATI DI SCAVO: TABERNA DELL'INVIDIOIO, INV. DI SCAVO:
(o altra acquisizione) Strato IV, 1970

DATAZIONE: seconda metà del I sec. d.C.

ATTRIBUZIONE: Germanus

MATERIALE E TECNICA: Argilla depurata, molto compatta, color
rosa ocra; vernice ben distribuita, lucente, color rosso
corallo, pareti sottili ed eleganti.

MISURE: Alt. 5,1; largh. 2,8.

STATO DI CONSERVAZIONE: Ricomposto da due pezzi.

CONSISTENZA ATTUALE DEL MATERIALE:

ESAME DEI REPERTI:

CONDIZIONE GIURIDICA: Proprietà dello Stato.

NOTIFICHE:

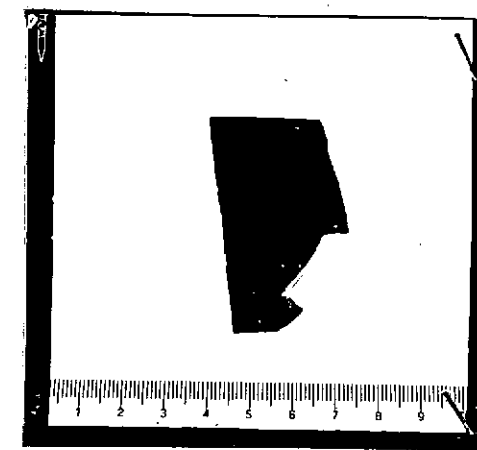

DESCRIZIONE: Fr. conservante un tratto dell'orlo, superiormente ingrossato e rivolto in fuori. La decorazione è limitata superiormente da una serie di ovoli a doppia linea di contorno, di cui tre visibili, con linguetta trifida, distanti l'una dall'altra cm. 1 e alte cm. 0,9; ed è costituita da motivi vegetali, di cui restano le estremità di due rami contorti con bacche o foglie.

NEG. R. 1295

RESTAURI:

ESEGUITI: Novembre 1970

PROCEDIMENTI SEGUITI: Ricomposto con colla Karlsons Klister.

BIBLIOGRAFIA, INVENTARI:

- 1) OSWALD-PRYCE, Terra Sigillata Pl. XXX, 49.
- 2) R. Knor, Terra Sigillata-Gefäße des Ersten Jahrhunderts mit Töpfernamen (1952), Taf. 27-28.

FOTOGRAFIE:

DISEGNI:

ESAME DEI SITI E DEI TERRENI:

RIFERIMENTO OGGETTI DELLO STESSO COMPLESSO:

da inv. 18293 a 18299 e da 30126 a 30316

COMPILATORE DELLA SCHEDA: MICHELE CARTA *Michela Carta*

DATA: Ottobre 1972

VISTO DEL FUNZIONARIO RESPONSABILE:

F.to ZEVI

ALLEGATI:

OSSERVAZIONI:

RIFERIMENTO VECCHIE SCHEDE:

Io sottoscritto mi obbligo alla conservazione dell'oggetto descritto nel presente foglio secondo le norme della Legge 1° Giugno 1939, n. 1089 e Regolamento approvato con R. Decreto n. 363 del 30 Gennaio 1913; di conseguenza a non rimuoverlo dal posto che occupa, a non apportarvi modificazioni senza conseguire preventiva approvazione del Ministero dell'Istruzione, e a non menomarne in alcun modo il pubblico godimento.

DATA:

VISTO DEL SOPRINTENDENTE

FIRMA

AGGIORNAMENTI: