

RA

N. CATALOGO GENERALE

N. CATALOGO INTERNAZIONALE

MINISTERO DELLA PUBBLICA ISTRUZIONE  
DIREZ. GEN. DELLE ANTICHITA' E BELLE ARTI

REGIONE

N.

12/00012127

ITA:

SOPRINTENDENZA ANTICHITA' DI OSTIA

46

LAZIO

(2603398) Roma, 1972 - Ist. Poligr. Stato - S. (c. 600.000)

PROVINCIA E COMUNE: ROMA

LUOGO DI COLLOCAZIONE: Vano del Piccolo Mercato INV. 17579  
(Magazzino)

OGGETTO: Capitello a foglie d'acqua di piccola colonna

PROVENIENZA (rif. I.G.M.):

DATI DI SCAVO:  
(o altra acquisizione)

INV. DI SCAVO:

DATAZIONE: tardo impero

ATTRIBUZIONE:

MATERIALE E TECNICA: marmo

MISURE: a. cm. 14, diam. base cm. 14,5

STATO DI CONSERVAZIONE: abrasa una parte dell'orlo del ka-  
lathos

CONSISTENZA ATTUALE DEL MATERIALE: non deperibile

ESAME DEI REPERTI:

CONDIZIONE GIURIDICA: proprietà dello Stato

NOTIFICHE:

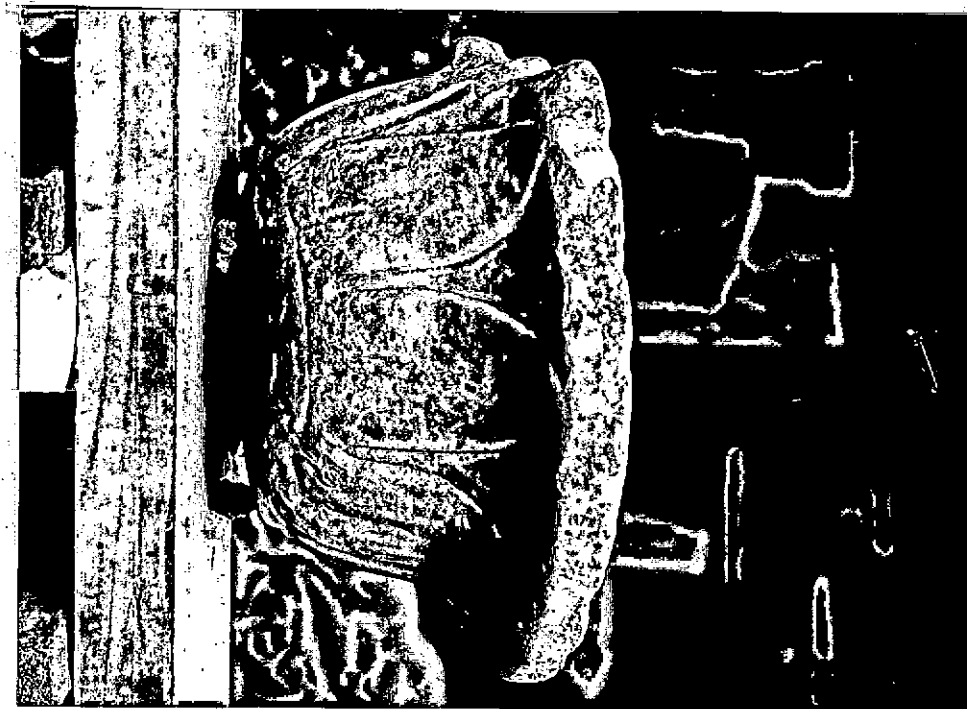

NEG. 921,11

DESCRIZIONE: l'ornato vegetale è tipologicamente affi-  
ne al n. 17578 e ne ripete le caratteristiche, per  
cui valgono i medesimi confronti; differisce per  
la minore altezza e maggiore espansione della par-  
te superiore, che in luogo del kalathos, presenta  
l'orlo del kalathos piuttosto spesso.

RESTAURI:

ESEGUITI:

PROCEDIMENTI SEGUITI:

BIBLIOGRAFIA, INVENTARI:

Scavi di Ostia, VII, 767

FOTOGRAFIE:

DISEGNI:

ESAME DEI SITI E DEI TERRENI:

RIFERIMENTO OGGETTI DELLO STESSO COMPLESSO:

17578

*P. Pensabene*

COMPILATORE DELLA SCHEDA:

**P. Pensabene**

DATA:

**APR. 1973**

VISTO DEL FUNZIONARIO RESPONSABILE:

**F. lo M. FLORIANI SQUARCIAPINO**

ALLEGATI:

OSSERVAZIONI:

RIFERIMENTO VECCHIE SCHEDE:

Io sottoscritto mi obbligo alla conservazione dell'oggetto descritto nel presente foglio secondo le norme della Legge 1° Giugno 1939, n. 1089 e Regolamento approvato con R. Decreto n. 363 del 30 Gennaio 1913; di conseguenza a non rimuoverlo dal posto che occupa, a non apportarvi modificazioni senza conseguire preventiva approvazione del Ministero dell'Istruzione, e a non menomarne in alcun modo il pubblico godimento.

DATA: .....

VISTO DEL SOPRINTENDENTE

FIRMA

AGGIORNAMENTI: