

RA

N. CATALOGO GENERALE

N. CATALOGO INTERNAZIONALE

 MINISTERO DELLA PUBBLICA ISTRUZIONE
 DIREZ. GEN. DELLE ANTICHITA' E BELLE ARTI

REGIONE

N.

CODICI

12/000 12709

ITA:

SOPRINTENDENZA ANTICHITA' DI OSTIA

46

LAZIO

(2603398) Roma, 1972 - Ist. Poligr. Stato - S. (c. 600.000)

PROVINCIA E COMUNE: ROMA

 LUOGO DI COLLOCAZIONE: Ostia, R. I, Capitolium, INV. 29235
 catasta di marmi sul fianco ovest del lato posteriore

OGGETTO: frammento di cornice liscia

PROVENIENZA (rif. I.G.M.):

 DATI DI SCAVO:
 (o altra acquisizione)

INV. DI SCAVO:

DATAZIONE:

ATTRIBUZIONE:

MATERIALE E TECNICA: marmo

MISURE: a. cm. 12, largh; cm. 43,5, spess. cm. 41

STATO DI CONSERVAZIONE: piccole abrasioni

CONSISTENZA ATTUALE DEL MATERIALE: non deperibile

ESAME DEI REPERTI:

CONDIZIONE GIURIDICA: proprietà dello Stato

NOTIFICHE:

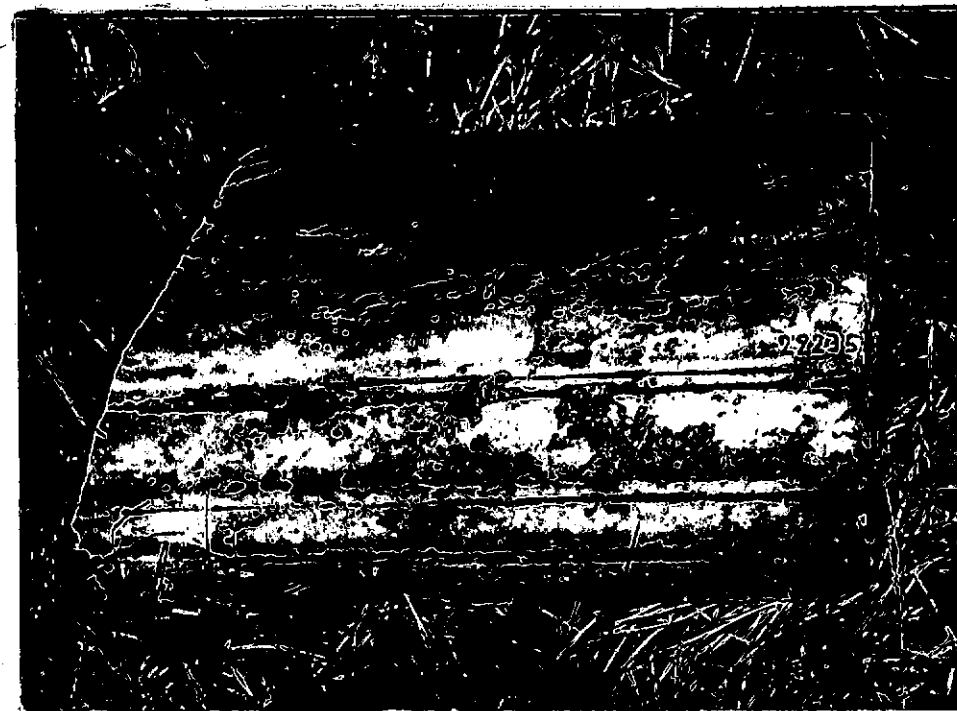
 DESCRIZIONE: l'elemento ha maggiormente l'aspetto di
 una spessa lastra rettangolare con uno dei lati
 lunghi modanati; la sagomatura consiste in un li-
 stello superiore cui segue un ovolo piuttosto
 stretto, una gola dritta e un sottile astragalo.

NEG. R 1023-2

RESTAURI:

ESEGUITI:

PROCEDIMENTI SEGUITI:

BIBLIOGRAFIA, INVENTARI:

FOTOGRAFIE:

DISEGNI:

ESAME DEI SITI E DEI TERRENI:

RIFERIMENTO OGGETTI DELLO STESSO COMPLESSO:

COMPILATORE DELLA SCHEDA:

P. Pensabene

P. Pensabene

DATA: *GIUGNO 1973*

VISTO DEL FUNZIONARIO RESPONSABILE:

[Signature]

ALLEGATI:

Io sottoscritto mi obbligo alla conservazione dell'oggetto descritto nel presente foglio secondo le norme della Legge 1° Giugno 1939, n. 1089 e Regolamento approvato con R. Decreto n. 363 del 30 Gennaio 1913; di conseguenza a non rimuoverlo dal posto che occupa, a non apportarvi modificazioni senza conseguire preventiva approvazione del Ministero dell'Istruzione, e a non menomarne in alcun modo il pubblico godimento.

DATA:

VISTO DEL SOPRINTENDENTE

FIRMA

AGGIORNAMENTI:

OSSERVAZIONI:

RIFERIMENTO VECCHIE SCHEDE: