

RA

N. CATALOGO GENERALE

N. CATALOGO INTERNAZIONALE

MINISTERO DELLA PUBBLICA ISTRUZIONE
DIREZ. GEN. DELLE ANTICHITA' E BELLE ARTI

REGIONE

N.

CODICI

12/000 12266

ITA:

SOPRINTENDENZA ANTICHITA' DI OSTIA

46

LAZIO

(2603398) Roma, 1972 - Ist. Poligr. Stato - S. (c. 600.000)

PROVINCIA E COMUNE: **ROMA**LUOGO DI COLLOCAZIONE: **R. II, Is. II, sul Decu-** INV. 19246
mano Massimo, poco prima delle Terme di NettunoOGGETTO: **frammento di colonna**

PROVENIENZA (rif. I.G.M.):

DATI DI SCAVO:
(o altra acquisizione)

INV. DI SCAVO:

DATAZIONE:

ATTRIBUZIONE:

MATERIALE E TECNICA: **marmo lunense**MISURE: **a. mass. cm. 50, diam. cm. 32**STATO DI CONSERVAZIONE: **fratture irregolari alle estremità**CONSISTENZA ATTUALE DEL MATERIALE: **non deperibile**

ESAME DEI REPERTI:

CONDIZIONE GIURIDICA: **proprietà dello Stato**

NOTIFICHE:

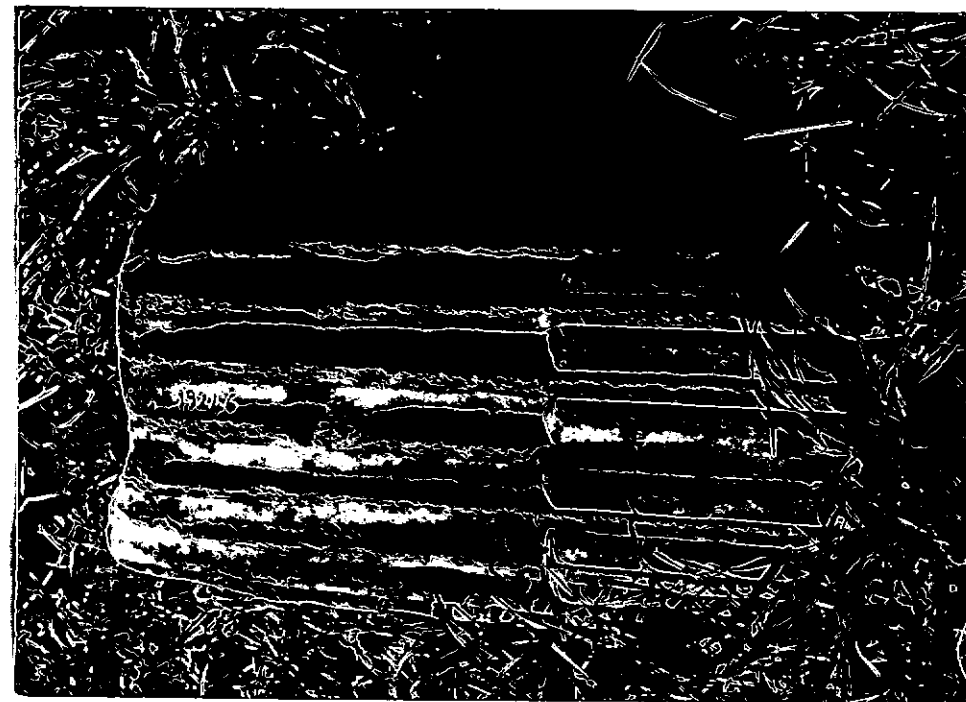

DESCRIZIONE: **il frammento apparteneva ad una colonna scanalata, nella parte inferiore delle scanalature del fusto è occupata da ovoli. La superficie del fusto viene così ad assumere diverse tonalità di chiaroscuro.**

NEG. 1057-8

RESTAURI:

ESEGUITI:

PROCEDIMENTI SEGUITI:

BIBLIOGRAFIA, INVENTARI:

1. ...

30/10/1970

FOTOGRAFIE:

DISEGNI:

1/1/1971

ESAME DEI SITI E DEI TERRENI:

RIFERIMENTO OGGETTI DELLO STESSO COMPLESSO:

COMPILATORE DELLA SCHEDA:

P. Pensabene

P. Pensabene

DATA: *6 LUGLIO 1973*

VISTO DEL FUNZIONARIO RESPONSABILE:

L. M.

ALLEGATI:

OSSERVAZIONI:

RIFERIMENTO VECCHIE SCHEDE:

Io sottoscritto mi obbligo alla conservazione dell'oggetto descritto nel presente foglio secondo le norme della Legge 1° Giugno 1939, n. 1089 e Regolamento approvato con R. Decreto n. 363 del 30 Gennaio 1913; di conseguenza a non rimuoverlo dal posto che occupa, a non apportarvi modificazioni senza conseguire preventiva approvazione del Ministero dell'Istruzione, e a non menomarne in alcun modo il pubblico godimento.

DATA:

VISTO DEL SOPRINTENDENTE

FIRMA

AGGIORNAMENTI: