

RA

N. CATALOGO GENERALE

N. CATALOGO INTERNAZIONALE

MINISTERO DELLA PUBBLICA ISTRUZIONE
DIREZ. GEN. DELLE ANTICHITA' E BELLE ARTI

REGIONE

N.

CODICI

12/000

23745

ITA:

SOPRINTENDENZA ALLE ANTICHITA' DI OSTIA

12

LAZIO

(2603398) Roma, 1972 - Ist. Poligr. Stato - S. (c. 600.000)

PROVINCIA E COMUNE: ROMA - Roma

LUOGO DI COLLOCAZIONE: Ostia Horrea Epagathiana INV. 29475

OGGETTO: Frammento di cornice in stucco

PROVENIENZA (rif. I.G.M.): Ostia Edificio imprecisabile

DATI DI SCAVO: INV. DI SCAVO:
(o altra acquisizione)

DATAZIONE:

ATTRIBUZIONE:

MATERIALE E TECNICA: stucco lavorato a bassorilievo

MISURE: alt. cm 4 lungh. cm 13

STATO DI CONSERVAZIONE: frammentario

CONSISTENZA ATTUALE DEL MATERIALE: deperibile

ESAME DEI REPERTI:

CONDIZIONE GIURIDICA: proprietà dello Stato

NOTIFICHE:

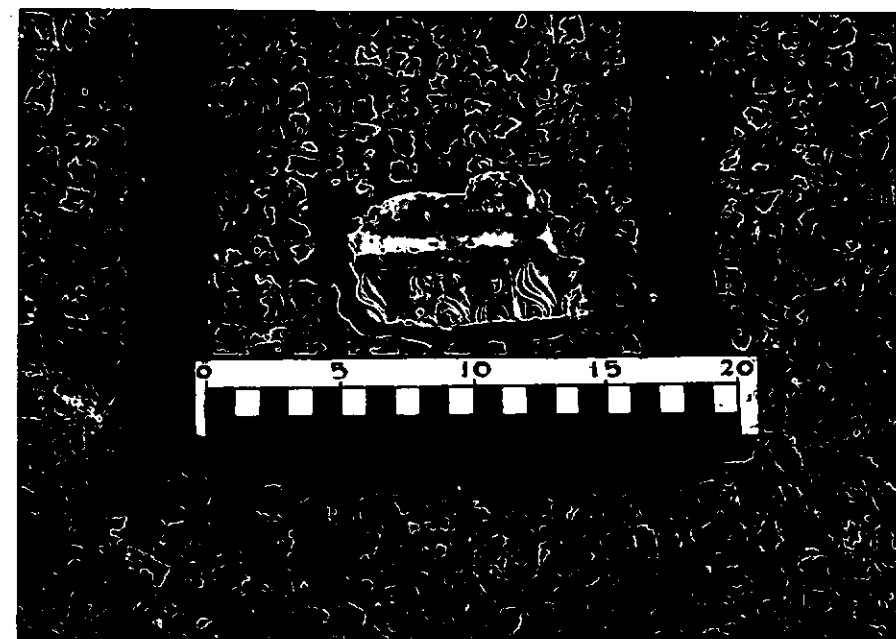

NEG. R. 125421

DESCRIZIONE: La cornice è costituita da un kyma lesbico ottenuto con linee incise sottili e irregolari. Il kyma è comunque, al di là della notevole differenza di esecuzione dello stesso tipo di quello del frammento Inv.nr.29474.

RESTAURI:

ESEGUITI:

PROCEDIMENTI SEGUITI:



BIBLIOGRAFIA, INVENTARI:

FOTOGRAFIE:

DISEGNI:

ESAME DEI SITI E DEI TERRENI:

RIFERIMENTO OGGETTI DELLO STESSO COMPLESSO:

COMPILATORE DELLA SCHEDA: **Maddalena Andreussi**

DATA: **Dic. 1972**

M. Andreussi

VISTO DEL FUNZIONARIO RESPONSABILE:

[Signature]

ALLEGATI:

Io sottoscritto mi obbligo alla conservazione dell'oggetto descritto nel presente foglio secondo le norme della Legge 1° Giugno 1939, n. 1089 e Regolamento approvato con R. Decreto n. 363 del 30 Gennaio 1913; di conseguenza a non rimuoverlo dal posto che occupa, a non apportarvi modificazioni senza conseguire preventiva approvazione del Ministero dell'Istruzione, e a non menomarne in alcun modo il pubblico godimento.

DATA:

VISTO DEL SOPRINTENDENTE

FIRMA

AGGIORNAMENTI:

OSSERVAZIONI:

RIFERIMENTO VECCHIE SCHEDE: